

LAI ANNETTA

NATA A NUORO 12-8-64 residente a POGGIORANCO
 Pos. Santa Lucia n° 260 -

Dichiera

aver avuto esperienze lavorative in
 ambito commerciale, avendo avuto bar in
 precedenza, e seguire una Profumerie;
 Ambito turistico, con gestione di abitazioni,
 nei borghi del comune.
 Gestione Agriturismo

4) Assistenza Domiciliaria persone anziane, non
 inferme, ma con problematiche di gestione
 delle cose, delle cose burocratiche e delle norme
 menzionati da me persone anziane può aver bisogno

Lai Annetta

Cognome..... LAI
Nome..... ANNETTA
nato il..... 12/08/1964
(atto n. 652 I s. A)
a..... NUORO..... (.....)
Cittadinanza..... ITALIANA
Residenza..... POMARANCO (PISA)
Via..... POMARANCO PODERE S. LUCIA 260
Stato civile..... CONIUGATA
Professione..... CASALINGA

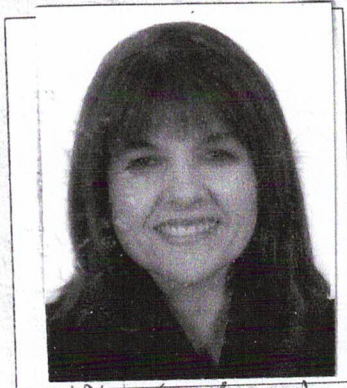

Firma del titolare.....
POMARANCO li 27/05/2015

Impronta del dito
indice sinistro

IL SINDACO

PER IL SINDACO
BERTUCCI PATRIZIA



CONNOTATI E CONTRASSEGNI SALIENTI

Statura..... mt. 1,50
Capelli..... CASTANI SCURI
Occhi..... MARRONI
Segni particolari.....

SCADENZA 12/08/2025

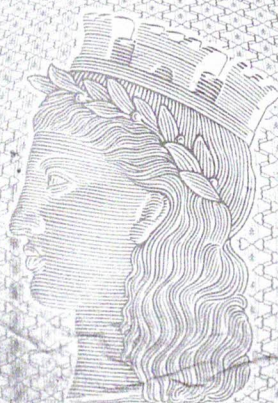

AV 4575276

REPUBBLICA ITALIANA



COMUNE DI
POMARANCO (PISA)

CARTA D'IDENTITA

N° AV 4575276

DI

LAI

ANNETTA

C. G804 - AOOCPOP - 1 - 2024-06-17 - 0006453

TS REPUBBLICA ITALIANA
TESSERA SANITARIA 

Codice Fiscale **LAINTT64M52F9790** Data di scadenza **12/07/2028**

Cognome **LAI** Sesso **F**

Nome **ANNETTA**

Luogo di nascita **NUORO**  Dati sanitari regionali

Provincia **NU**

Data di nascita **12/08/1964**

TESSERA EUROPEA DI ASSICURAZIONE MALATTIA

5 Cognome **LAI** 5 Data di nascita **12/08/1964**

4 Nome **ANNETTA**

6 Numero di identificazione personale **LAINTT64M52F9790** 7 Numero di identificazione dell'istituzione **SSN-MIN SALUTE - 500001**

8 Numero di identificazione della tessera **80380000900346663511** 9 Scadenza **12/07/2028**