



**COMUNE DI POMARANCE**  
PROVINCIA DI PISA

**DELIBERAZIONE N. 87**

In data: 30.12.2020

**VERBALE DI DELIBERAZIONE DEL  
CONSIGLIO COMUNALE**

OGGETTO: REVISIONE ANNUALE DELLE PARTECIPAZIONI AI SENSI DELL'ART. 20 DEL D. LGS 175/16.-

L'anno duemilaventi il giorno trenta del mese di dicembre alle ore 16.00, nella sala delle adunanze consiliari, si è riunito in seduta pubblica, sotto la presidenza della Sindaca e previa osservanza di tutte le formalità prescritte dalla vigente legge, il Consiglio Comunale.

Risultano presenti/assenti alla discussione del presente punto all'ordine del giorno i seguenti componenti del Consiglio Comunale:

BACCI ILARIA	P	SOZZI LINDA	P
FEDELI LEONARDO	P	FIDANZI LORIANO	P
FABIANI NICOLA	P	MADOTTO ENRICO	P
FANNI ALESSANDRA	P	CAVICCHIOLI ILARIA	P
MANCINI ANTONELLA	P		
PIEROTTI PAOLA	P		
SPINELLI GIUSEPPINA	P		
TEALE LOLA OLGA	P		
MAZZINGHI STEFANO	P		
Totale presenti : 13			
Totale assenti : 0			

**Partecipa** in video conferenza il Segretario Comunale STEFANO BERTOCCHI che provvede alla redazione del presente verbale.

**Richiamato** l'art.73 del DECRETO-LEGGE 17 marzo 2020, n. 18 "Misure di potenziamento del Servizio sanitario nazionale e di sostegno economico per famiglie, lavoratori e imprese connesse all'emergenza epidemiologica da COVID-19. (20G00034) ([GU Serie Generale n.70 del 17-03-2020](#)) e ss.mm. ed ii., ai sensi del quale, allo scopo di contenere la diffusione del virus COVID-19 e fino alla data di cessazione dello stato di emergenza, è consentito alle Giunte e ai Consigli Comunali di riunirsi in video conferenza,

purché siano adottati sistemi idonei ad identificare con certezza i partecipanti sia assicurata la regolarità dello svolgimento delle sedute e venga garantito lo svolgimento delle funzioni proprie del Segretario Comunale come previsto dall'articolo 97 del D.Lgs. n. 267/2000 e ss. mm. ed ii.;

**Preso atto che:**

- è stato attivato un collegamento in video conferenza che ha consentito alla Sindaca ed ai Consiglieri presenti nella sede comunale un ascolto di buona qualità del Segretario comunale e dei consiglieri non presenti ma collegati, nonché la visione degli stessi in contemporanea a video durante tutta la seduta;

- i Consiglieri non presenti ma collegati sono intervenuti senza limitazioni derivanti dalla natura del mezzo di comunicazione adottato ed hanno potuto esprimere chiaramente il loro voto sulle deliberazioni sottoposte all'approvazione del Consiglio;

- il Segretario comunale non presente ma collegato è intervenuto senza limitazioni derivanti dalla natura del mezzo di comunicazione adottato ed ha potuto seguire chiaramente la discussione sulle deliberazioni sottoposte all'approvazione del Consiglio;

- sono presenti alla seduta, iniziata alle ore 16.00 di oggi, presso la sede comunale, la Sindaca Bacci Ilaria, l'Assessore Nicola Fabiani, i Consiglieri Antonella Mancini, Giuseppina Spinelli, Stefano Mazzinghi, Enrico Madotto e Ilaria Cavicchioli, mentre hanno partecipato tramite collegamento Skype l'Assessore Paola Pierotti e i Consiglieri Leonardo Fedeli, Alessandra Fanni, Lola Olga Teale, Linda Sozzi e Lorianò Fidanzi;

**Richiamato** altresì il decreto sindacale n. 5 assunto in data 10.04.2020, con il quale sono state individuate le modalità di svolgimento delle sedute in video/audio conferenza;

Essendo legale il numero degli intervenuti, la Sig.ra ILARIA BACCI, Sindaca, assume la Presidenza e dichiara aperta la seduta per la trattazione dell'oggetto sopra indicato

**VOTAZIONI:**

Il presente atto è approvato con il risultato della seguente votazione espressa per alzata di mano: Consiglieri presenti n. 13; favorevoli n. 10 ; contrari n. 1 (Sozzi); astenuti n.1 (Cavicchioli) .

Il presente atto è altresì dichiarato, con separata unanime votazione favorevole, **immediatamente eseguibile.**

**N. 87 del 30.12.2020**

OGGETTO: REVISIONE ANNUALE DELLE PARTECIPAZIONI AI SENSI DELL'ART. 20 DEL D. LGS 175/16.-

---

## **COMUNE DI POMARANACE PROVINCIA DI PISA**

**Proposta n. 1071 del 22.12.2020**

Oggetto: REVISIONE ANNUALE DELLE PARTECIPAZIONI AI SENSI DELL'ART. 20 DEL D. LGS 175/16

### **IL CONSIGLIO COMUNALE**

**Visto** l'art. 42 del d. lgs 267/00;

**Considerato** quanto disposto dal D. Lgs 175/16, emanato in attuazione dell'art. 18 della L. 124/2015 che costituisce il nuovo Testo Unico in materia di società a partecipazione pubblica (T.U.S.P.), come integrato e modificato dal D. L. 100/17 (di seguito "Decreto Correttivo");

**Visto** che ai sensi dell'art. 4 del T.U.S.P. le pubbliche amministrazioni, ivi compresi i Comuni, non possono direttamente o indirettamente mantenere partecipazioni, anche di minoranza, in società aventi per oggetto attività di produzione di beni e servizi non strettamente necessarie per il perseguimento delle proprie finalità istituzionali;

**Atteso** che il Comune, fermo quanto sopra indicato, può mantenere partecipazioni in società:

- esclusivamente per lo svolgimento delle attività indicate dall'art. 4, comma 2 del T.U.S.P., comunque nei limiti di cui al comma 1 del medesimo articolo:

a) produzione di un servizio di interesse generale, ivi inclusa la realizzazione e la gestione delle reti e degli impianti funzionali ai servizi medesimi;

b) progettazione e realizzazione di un'opera pubblica sulla base di un accordo di programma fra amministrazioni pubbliche, ai sensi dell'art. 193 del D. L. 50/16;

c) realizzazione e gestione di un'opera pubblica ovvero organizzazione e gestione di un servizio d'interesse generale attraverso un contratto di partenariato di cui all'art. 180 del D. Lgs 50/16 con un imprenditore selezionato con le modalità di cui all'art. 17, commi 1 e 2;

d) autoproduzione di beni o servizi strumentali all'ente o agli enti pubblici partecipanti o allo svolgimento delle loro funzioni nel rispetto delle condizioni stabilite dalle direttive europee in materia di contratti pubblici e della relativa disciplina nazionale di recepimento;

e) servizi di committenza, ivi incluse le attività di committenza ausiliarie, apprestati a supporto di enti senza scopo di lucro e di amministrazioni aggiudicatrici di cui all'art. 3 comma 1 lettera a) del D. Lgs 50/16;

- ovvero, al solo scopo di ottimizzare e valorizzare l'utilizzo di beni immobili facenti parte del proprio patrimonio "in società aventi per oggetto sociale esclusivo la valorizzazione del patrimonio (...) tramite il conferimento di beni immobili allo scopo di realizzare un investimento secondo criteri propri di un qualsiasi operatore di mercato";

**Rilevato** che per effetto dell'art. 24 del T.U.S.P. entro il 30 settembre il Comune deve provvedere ad effettuare una ricognizione di tutte le partecipazioni dallo stesso possedute alla data del 23 settembre 2016, individuando quelle che devono essere alienate;

**Vista** la propria precedente deliberazione n. 58 del 27/09/2017, con la quale è stata effettuata la ricognizione straordinaria sulle partecipazioni ai sensi del citato art. 24 del D. Lgs 175/16;

**Viste** le proprie precedenti deliberazioni n. 86 del 18/12/2018 e 94 del 30/12/201 con le quali è stata effettuata la ricognizione ordinaria sulle partecipazioni ai sensi del citato art. 20 del D. Lgs 175/16;

**Tenuto conto** che ai fini di cui sopra devono essere alienate od oggetto delle misure di cui all'art. 20, commi 1 e 2 del T.U.S.P., - ossia di piano di riassetto per la loro realizzazione, fusione o soppressione, anche mediante messa in liquidazione - le partecipazioni per le quali si verifica anche una sola delle seguenti condizioni:

1) non hanno ad oggetto attività di produzione di beni e servizi strettamente necessarie per il perseguimento delle finalità istituzionali dell'ente, di cui all'art. 4 comma 1 del T.U.S.P., anche sul piano della convenienza economica e della sostenibilità finanziaria e in considerazione della possibilità di gestione diretta od esternalizzata del servizio affidato nonché della compatibilità della scelta con i principi di efficienza, di efficacia e di economicità dell'azione amministrativa, come previsto dall'art. 5 comma 2 del Testo Unico;

2) non sono riconducibili ad alcuna delle categorie di cui all'art. 4 comma 2 del T.U.S.P.;

3) previste dall'art. 20 comma 2 del T.U.S.P.:

a) partecipazioni societarie che non rientrino in alcuna delle categorie precedenti;

b) società che risultano prive di dipendenti e abbiano un numero di amministratori superiore a quello dei dipendenti;

c) partecipazioni in società che svolgono attività analoghe o simili a quelle svolte da altre società partecipate o da enti pubblici strumentali;

d) partecipazioni in società che, nel triennio precedente abbiano conseguito un fatturato medio non superiore a 1 milione di euro, limite ridotto a 500.000 euro sino al triennio 2016-2018, per effetto le comma 12-quinques dell'art. 26 dello stesso D. Lgs 175/16;

e) partecipazioni in società diverse da quelle costituite per la gestione di un servizio d'interesse generale che abbiano prodotto un risultato negativo per quattro dei cinque esercizi precedenti;

f) necessità di contenimento dei costi di funzionamento;

g) necessità di aggregazione di società aventi ad oggetto le attività consentite dall'art. 4 del T.U.S.P.;

**Considerato** altresì che le disposizioni del predetto Testo Unico devono essere applicate avendo riguardo all'efficiente gestione delle partecipazioni pubbliche, alla tutela e promozione della concorrenza e del mercato, nonché alla razionalizzazione e riduzione della spesa pubblica;

**Tenuto conto** che con la delibera 58/17 citata è stato individuato il perimetro partecipazioni societarie che è possibile mantenere e quelle per le quali si rendevano necessarie azioni di razionalizzazione;

**Considerato** che le società in house providing, sulle quali è esercitato il controllo analogo ai sensi dell'art. 16 del D. Lgs 175/16, che rispettano i vincoli in tema di partecipazione di capitali privati e soddisfano il requisito dell'attività prevalente producendo almeno l'80% de loro fatturato nell'ambito dei compiti affidati dagli enti soci, possono rivolgere la produzione ulteriore rispetto a detto limite, anche a finalità diverse, fermo il rispetto dell'art. 4 comma 1 del D. lgs 175/16 a condizione che tale ulteriore produzione permetta di conseguire economie di scala od altri recuperi di efficienza sul complesso dell'attività principale della società;

**Valutate** pertanto le modalità di svolgimento delle attività e dei servizi oggetto delle società partecipare dall'Ente, con particolare riguardo all'efficienza, al contenimento costi di gestione ed alla tutela e promozione della concorrenza e del mercato;

**Tenuto conto** del miglior soddisfacimento dei bisogni della comunità e del territorio amministrati a mezzo delle attività e dei servizi resi dalle società partecipate possedute dall'Ente;

**Visto** l'art. 20 comma 1 del D. Lgs 175/16, che prevede annualmente l'adozione di un provvedimento ricognitorio sull'assetto delle partecipazioni comunali e ritenuto opportuno dare atto contestualmente dei risultati del programma di razionalizzazioni individuato con la delibera 58/17;

**Tenuto conto** che l'esame ricognitivo di tutte le partecipazioni detenute è stato istruito dagli uffici finanziari e che da detta ricognizione è scaturita l'allegata relazione (allegato A), parte integrante sostanziale della presente delibera;

**Considerato** che ai sensi del citato art. 24 del T.U.S.P., sono state individuate le sottoindicate partecipazioni da alienare perseguendo la migliore efficienza, la più elevata razionalità, la massima riduzione della spesa pubblica e la più adeguata cura degli interessi della comunità e del territorio amministrati:

- Gal Etruria: in quanto amministratori in numero superiore ai dipendenti, razionalizzazione già tentata ma costi di funzionamento cresciuti, assenza di strumentalità.
- Fiditoscana spa: alienazione (avvenuta lo scorso settembre tramite cessione delle quote a Regione Toscana);

**Rilevato** che in caso di mancata adozione dell'atto ricognitivo ovvero di mancata alienazione entro il predetto termine annuale, considerato quanto stabilito dall'art. 21 del decreto correttivo, il Comune non potrà esercitare i diritti sociali nei confronti della società e - fatti salvi in ogni caso il potere di alienare la partecipazione e gli atti di esercizio dei diritti sociali dallo stesso compiuti - la stessa sarà liquidata in denaro in base ai criteri stabiliti dall'art. 2437-ter comma 2 cod. civ. e seguendo il procedimento di cui all'art. 2437-quater cod. civ.;

**Tenuto conto** degli atti istruttori compiuti dagli uffici comunali competenti ed in particolare delle analisi e valutazioni di carattere economico, sociale, organizzativo, finanziario e commerciale espresse nella relazione allegata (allegato A);

**Dato atto** che la partecipazione nel Consorzio Turistico Volterra Valdicecina Valdera costituisce un elemento strategico fondamentale per il raccordo delle politiche pubbliche di sostegno al settore turistico e l'iniziativa privata in tale settore, per cui la partecipazione risulta qualitativamente importante per i fini del Comune;

**Ritenuto** oltretutto che il Consorzio abbia svolto per conto dei comuni soci servizi di promozione territoriale importanti a costi contenuti e con specifiche professionalità in grado di esercitare un servizio non tanto per il territorio comunale, quanto piuttosto per tutto il territorio della Val di Cecina, attribuendo valore aggiunto a tutta l'offerta turistica presente;

**Dato comunque atto** che per il Consorzio permane il vincolo di cui all'art. 20 comma 2 lettera d) e che, non potendo raggiungere il limite di fatturato medio di un milione di euro previsto dalla norma, si rende necessario dover dismettere la partecipazione nel consorzio turistico; dismissione da realizzare entro la fine dell'anno 2021, salvo che nel frattempo non intervengano provvedimenti ai sensi dell'art. 4 comma 9 del D. Lgs 175/16;

**Rilevato** che in conformità a quanto oggetto della presente deliberazione, il comune ha già esercitato l'azione di Recesso da GAL Etruria, rimanendo solo in attesa della liquidazione della propria quota ed ha già messo in mora l'azienda, per cui si dovrà procedere in tal senso con la prospettiva di riuscire a concludere il recesso entro giugno 2021;

**Tenuto conto** del parere espresso dall'organo di revisione ai sensi dell'art. 239 comma 1 lett. b) n. 3 del D. Lgs 267/00;

**Preso atto** del parere favorevole ex art. 49 del D. Lgs 267/00 espresso dal Responsabile del servizio in ordine alla regolarità tecnica;

**Preso atto** del parere favorevole ex art. 49 del D. Lgs 267/00 espresso dal Responsabile del servizio finanziario in ordine alla regolarità contabile;

## **DELIBERA**

1) Di approvare la ricognizione di tutte le partecipazioni possedute dal comune di Pomarance alla data del 31 dicembre 2019, accertandole come da allegato A alla presente deliberazione, che ne costituisce parte integrante e sostanziale;

2) Di dare atto contestualmente:

- che il 9 settembre 2020 si è perfezionata la cessione delle azioni di Fidi Toscana spa tramite girata del titolo azionario alla Regione Toscana, avvenuta presso lo studio Notarile Meucci di Sesto Fiorentino (FI);

- che con la suddetta cessione l'ente ha dato corso a parte delle azioni di razionalizzazione previste dalla delibera consiliare n. 94 del 30/12/2020;

3)) Di dare atto che le azioni di razionalizzazione che emergono dalla relazione allegata (allegato A) previste per l'anno 2021 consistono:

- nella conferma dell'alienazione della partecipazione in GAL Etruria per la quale è già stato esercitato il diritto di recesso e per la quale si auspica di ottenere la liquidazione della quota entro il prossimo giugno 2021;

- nell'alienazione delle quote di partecipazione nel Consorzio Turistico Volterra Valdicecina Valdera entro la fine dell'anno 2021, salvo che nel frattempo non siano stati emanati provvedimenti di deroga ai sensi dell'art. 4 comma 9 del D. Lgs 175/16;

4) Di incaricare gli uffici finanziari di predisporre le procedure amministrative per l'attuazione di quanto sopra deliberato;

5) Di autorizzare il Direttore del Settore Finanze Bilancio e SVE ad espletare tutte le azioni ritenute opportune per 'alienazione delle partecipazioni in Gal Etruria;

6) Di trasmettere la presente deliberazione a tutte le società partecipate dal Comune;

7) Di comunicare l'esito della ricognizione di cui alla presente deliberazione ai sensi dell'art 17 del D. L. 90/2014 e s.m.i. con le modalità del DM 25 gennaio 2015 e s.m.i. tenuto conto di quanto indicato dall'art. 21 del decreto correttivo;

8) Di inviare copia della presente deliberazione alla competente Sezione regionale di Controllo della Corte dei Conti ai sensi dell'art. 20 comma 3 del D. Lgs 175/16 e s.m.i.;

9) Di dichiarare il presente provvedimento **immediatamente eseguibile** ai sensi dell'art. 134, comma 4 del D. Lgs 267/2000.

\*\*\*\*\*

**Il presente verbale viene letto, approvato e sottoscritto come segue:**

**IL PRESIDENTE**  
**ILARIA BACCI**

**IL SEGRETARIO GENERALE**  
**STEFANO BERTOCCHI**

Firmato da:  
BACCI Ilaria  
Valido da: 14-10-2019 01:00:00 a: 14-10-2022 00:59:59  
Riferimento temporale 'SigningTime': 07-01-2021 16:28:25  
Motivo: Approvo il documento

Firmato da:  
BERTOCCHI STEFANO  
Codice fiscale: BRTSFN54S28C869R  
Valido da: 25-09-2020 01:00:00 a: 26-09-2023 00:59:59  
Certificato emesso da: ArubaPEC S.p.A. NG CA 3, ArubaPEC S.p.A., IT  
Riferimento temporale 'SigningTime': 07-01-2021 12:42:48  
Motivo: Approvo il documento

---



**COMUNE DI POMARANACE**  
**Provincia di Pisa**

**PROPOSTA DI DELIBERAZIONE N. 1071 DEL 22.12.2020**

\*\*\*\*\*  
**OGGETTO:REVISIONE ANNUALE DELLE PARTECIPAZIONI AI SENSI DELL'ART. 20  
DEL D. LGS 175/16**  
\*\*\*\*\*

**PARERE DEL RESPONSABILE DI SETTORE**  
**In ordine alla Regolarità Tecnica**

Parere reso ai sensi dell'art. 49, comma 1, Decreto Lgs. n. 267 del 18.08.2000

Si esprime parere FAVOREVOLE in merito alla conformità dell'atto alla normativa che regola la materia.

Pomarance, li 22.12.2020

**Il Responsabile del Settore FINANZE E BILANCIO**  
**RODOLFO NOCETTI**

Firmato da:  
RODOLFO NOCETTI  
Codice fiscale: NCCRLF69S25M126D  
Valido da: 23-04-2019 01:00:00 a: 23-04-2022 00:59:59  
Certificato emesso da: ArubaPEC S.p.A. NG CA 3, ArubaPEC S.p.A., IT  
Riferimento temporale 'SigningTime': 22-12-2020 16:19:14  
Approvo il documento



# COMUNE DI POMARANCE

## PROVINCIA DI PISA

### Proposta n. 1071 del 22.12.2020

Oggetto: REVISIONE ANNUALE DELLE PARTECIPAZIONI AI SENSI DELL'ART. 20 DEL D. LGS 175/16

### IL CONSIGLIO COMUNALE

**Visto** l'art. 42 del d. lgs 267/00;

**Considerato** quanto disposto dal D. Lgs 175/16, emanato in attuazione dell'art. 18 della L. 124/2015 che costituisce il nuovo Testo Unico in materia di società a partecipazione pubblica (T.U.S.P.), come integrato e modificato dal D. L. 100/17 (di seguito "Decreto Correttivo");

**Visto** che ai sensi dell'art. 4 del T.U.S.P. le pubbliche amministrazioni, ivi compresi i Comuni, non possono direttamente o indirettamente mantenere partecipazioni, anche di minoranza, in società aventi per oggetto attività di produzione di beni e servizi non strettamente necessarie per il perseguimento delle proprie finalità istituzionali;

**Atteso** che il Comune, fermo quanto sopra indicato, può mantenere partecipazioni in società:

- esclusivamente per lo svolgimento delle attività indicate dall'art. 4, comma 2 del T.U.S.P., comunque nei limiti di cui al comma 1 del medesimo articolo:

a) produzione di un servizio di interesse generale, ivi inclusa la realizzazione e la gestione delle reti e degli impianti funzionali ai servizi medesimi;

b) progettazione e realizzazione di un'opera pubblica sulla base di un accordo di programma fra amministrazioni pubbliche, ai sensi dell'art. 193 del D. L. 50/16;

c) realizzazione e gestione di un'opera pubblica ovvero organizzazione e gestione di un servizio d'interesse generale attraverso un contratto di partenariato di cui all'art. 180 del D. Lgs 50/16 con un imprenditore selezionato con le modalità di cui all'art. 17, commi 1 e 2;

d) autoproduzione di beni o servizi strumentali all'ente o agli enti pubblici partecipanti o allo svolgimento delle loro funzioni nel rispetto delle condizioni stabilite dalle direttive europee in materia di contratti pubblici e della relativa disciplina nazionale di recepimento;

e) servizi di committenza, ivi incluse le attività di committenza ausiliarie, apprestati a supporto di enti senza scopo di lucro e di amministrazioni aggiudicatrici di cui all'art. 3 comma 1 lettera a) del D. Lgs 50/16;

- ovvero, al solo scopo di ottimizzare e valorizzare l'utilizzo di beni immobili facenti parte del proprio patrimonio "in società aventi per oggetto sociale esclusivo la valorizzazione del patrimonio (... ) tramite il conferimento di beni immobili allo scopo di realizzare un investimento secondo criteri propri di un qualsiasi operatore di mercato";

**Rilevato** che per effetto dell'art. 24 del T.U.S.P. entro il 30 settembre il Comune deve provvedere ad effettuare una ricognizione di tutte le partecipazioni dallo stesso possedute alla data del 23 settembre 2016, individuando quelle che devono essere alienate;

**Vista** la propria precedente deliberazione n. 58 del 27/09/2017, con la quale è stata effettuata la ricognizione straordinaria sulle partecipazioni ai sensi del citato art. 24 del D. Lgs 175/16;

**Viste** le proprie precedenti deliberazioni n. 86 del 18/12/2018 e 94 del 30/12/201 con le quali è stata effettuata la ricognizione ordinaria sulle partecipazioni ai sensi del citato art. 20 del D. Lgs 175/16;

**Tenuto conto** che ai fini di cui sopra devono essere alienate od oggetto delle misure di cui all'art. 20, commi 1 e 2 del T.U.S.P., - ossia di piano di riassetto per la loro realizzazione, fusione o soppressione, anche mediante messa in liquidazione - le partecipazioni per le quali si verifica anche una sola delle seguenti condizioni:

1) non hanno ad oggetto attività di produzione di beni e servizi strettamente necessarie per il perseguimento delle finalità istituzionali dell'ente, di cui all'art. 4 comma 1 del T.U.S.P., anche sul piano della convenienza economica e della sostenibilità finanziaria e in considerazione della possibilità di gestione diretta od esternalizzata del servizio affidato nonché della compatibilità della scelta con i principi di efficienza, di efficacia e di economicità dell'azione amministrativa, come previsto dall'art. 5 comma 2 del Testo Unico;

2) non sono riconducibili ad alcuna delle categorie di cui all'art. 4 comma 2 del T.U.S.P.;

3) previste dall'art. 20 comma 2 del T.U.S.P.:

a) partecipazioni societarie che non rientrino in alcuna delle categorie precedenti;

b) società che risultano prive di dipendenti e abbiano un numero di amministratori superiore a quello dei dipendenti;

c) partecipazioni in società che svolgono attività analoghe o simili a quelle svolte da altre società partecipate o da enti pubblici strumentali;

d) partecipazioni in società che, nel triennio precedente abbiano conseguito un fatturato medio non superiore a 1 milione di euro, limite ridotto a 500.000 euro sino al triennio 2016-2018, per effetto le comma 12-quinques dell'art. 26 dello stesso D. Lgs 175/16;

e) partecipazioni in società diverse da quelle costituite per la gestione di un servizio d'interesse generale che abbiano prodotto un risultato negativo per quattro dei cinque esercizi precedenti;

f) necessità di contenimento dei costi di funzionamento;

g) necessità di aggregazione di società aventi ad oggetto le attività consentite dall'art. 4 del T.U.S.P.;

**Considerato** altresì che le disposizioni del predetto Testo Unico devono essere applicate avendo riguardo all'efficiente gestione delle partecipazioni pubbliche, alla tutela e promozione della concorrenza e del mercato, nonché alla razionalizzazione e riduzione della spesa pubblica;

**Tenuto conto** che con la delibera 58/17 citata è stato individuato il perimetro partecipazioni societarie che è possibile mantenere e quelle per le quali si rendevano necessarie azioni di razionalizzazione;

**Considerato** che le società in house providing, sulle quali è esercitato il controllo analogo ai sensi dell'art. 16 del D. Lgs 175/16, che rispettano i vincoli in tema di partecipazione di capitali privati e soddisfano il requisito dell'attività prevalente producendo almeno l'80% de loro fatturato nell'ambito dei compiti affidati dagli enti soci, possono rivolgere la produzione ulteriore rispetto a detto limite, anche a finalità diverse, fermo il rispetto dell'art. 4 comma 1 del D. lgs 175/16 a condizione che tale ulteriore produzione permetta di conseguire economie di scala od altri recuperi di efficienza sul complesso dell'attività principale della società;

**Valutate** pertanto le modalità di svolgimento delle attività e dei servizi oggetto delle società partecipare dall'Ente, con particolare riguardo all'efficienza, al contenimento costi di gestione ed alla tutela e promozione della concorrenza e del mercato;

**Tenuto conto** del miglior soddisfacimento dei bisogni della comunità e del territorio amministrati a mezzo delle attività e dei servizi resi dalle società partecipate possedute dall'Ente;

**Visto** l'art. 20 comma 1 del D. Lgs 175/16, che prevede annualmente l'adozione di un provvedimento ricognitorio sull'assetto delle partecipazioni comunali e ritenuto opportuno dare atto contestualmente dei risultati del programma di razionalizzazioni individuato con la delibera 58/17;

**Tenuto conto** che l'esame ricognitivo di tutte le partecipazioni detenute è stato istruito dagli uffici finanziari e che da detta ricognizione è scaturita l'allegata relazione (allegato A), parte integrante sostanziale della presente delibera;

**Considerato** che ai sensi del citato art. 24 del T.U.S.P., sono state individuate le sottoindicate partecipazioni da alienare perseguendo la migliore efficienza, la più elevata razionalità, la massima riduzione della spesa pubblica e la più adeguata cura degli interessi della comunità e del territorio amministrati:

- Gal Etruria: in quanto amministratori in numero superiore ai dipendenti, razionalizzazione già tentata ma costi di funzionamento cresciuti, assenza di strumentalità.
- Fiditoscana spa: alienazione (avvenuta lo scorso settembre tramite cessione delle quote a Regione Toscana);

**Rilevato** che in caso di mancata adozione dell'atto ricognitivo ovvero di mancata alienazione entro il predetto termine annuale, considerato quanto stabilito dall'art. 21 del decreto correttivo, il Comune non potrà esercitare i diritti sociali nei confronti della società e - fatti salvi in ogni caso il potere di alienare la partecipazione e gli atti di esercizio dei diritti sociali dallo stesso compiuti - la stessa sarà liquidata in denaro in base ai criteri stabiliti dall'art. 2437-ter comma 2 cod. civ. e seguendo il procedimento di cui all'art. 2437-quater cod. civ.;

**Tenuto conto** degli atti istruttori compiuti dagli uffici comunali competenti ed in particolare delle analisi e valutazioni di carattere economico, sociale, organizzativo, finanziario e commerciale espresse nella relazione allegata (allegato A);

**Dato atto** che la partecipazione nel Consorzio Turistico Volterra Valdicecina Valdera costituisce un elemento strategico fondamentale per il raccordo delle politiche pubbliche di sostegno al settore turistico e l'iniziativa privata in tale settore, per cui la partecipazione risulta qualitativamente importante per i fini del Comune;

**Ritenuto** oltretutto che il Consorzio abbia svolto per conto dei comuni soci servizi di promozione territoriale importanti a costi contenuti e con specifiche professionalità in grado di esercitare un servizio non tanto per il territorio comunale, quanto piuttosto per tutto il territorio della Val di Cecina, attribuendo valore aggiunto a tutta l'offerta turistica presente;

**Dato comunque atto** che per il Consorzio permane il vincolo di cui all'art. 20 comma 2 lettera d) e che, non potendo raggiungere il limite di fatturato medio di un milione di euro previsto dalla norma, si rende necessario dover dismettere la partecipazione nel consorzio turistico; dismissione da realizzare entro la fine dell'anno 2021, salvo che nel frattempo non intervengano provvedimenti ai sensi dell'art. 4 comma 9 del D. Lgs 175/16;

**Rilevato** che in conformità a quanto oggetto della presente deliberazione, il comune ha già esercitato l'azione di Recesso da GAL Etruria, rimanendo solo in attesa della liquidazione della propria quota ed ha già messo in mora l'azienda, per cui si dovrà procedere in tal senso con la prospettiva di riuscire a concludere il recesso entro giugno 2021;

**Tenuto conto** del parere espresso dall'organo di revisione ai sensi dell'art. 239 comma 1 lett. b) n. 3 del D. Lgs 267/00;

**Preso atto** del parere favorevole ex art. 49 del D. Lgs 267/00 espresso dal Responsabile del servizio in ordine alla regolarità tecnica;

**Preso atto** del parere favorevole ex art. 49 del D. Lgs 267/00 espresso dal Responsabile del servizio finanziario in ordine alla regolarità contabile;

Con il risultato della seguente votazione espressa per alzata di mano: Consiglieri presenti n. ..., favorevoli n. ..., contrari n. ...;

## **DELIBERA**

1) Di approvare la ricognizione di tutte le partecipazioni possedute dal comune di Pomarance alla data del 31 dicembre 2019, accertandole come da allegato A alla presente deliberazione, che ne costituisce parte integrante e sostanziale;

2) Di dare atto contestualmente:

- che il 9 settembre 2020 si è perfezionata la cessione delle azioni di Fidi Toscana spa tramite girata del titolo azionario alla Regione Toscana, avvenuta presso lo studio Notarile Meucci di Sesto Fiorentino (FI);

- che con la suddetta cessione l'ente ha dato corso a parte delle azioni di razionalizzazione previste dalla delibera consiliare n. 94 del 30/12/2020;

3)) Di dare atto che le azioni di razionalizzazione che emergono dalla relazione allegata (allegato A) previste per l'anno 2021 consistono:

- nella conferma dell'alienazione della partecipazione in GAL Etruria per la quale è già stato esercitato il diritto di recesso e per la quale si auspica di ottenere la liquidazione della quota entro il prossimo giugno 2021;

- nell'alienazione delle quote di partecipazione nel Consorzio Turistico Volterra Valdicecina Valdera entro la fine dell'anno 2021, salvo che nel frattempo non siano stati emanati provvedimenti di deroga ai sensi dell'art. 4 comma 9 del D. Lgs 175/16;

4) Di incaricare gli uffici finanziari di predisporre le procedure amministrative per l'attuazione di quanto sopra deliberato;

5) Di autorizzare il Direttore del Settore Finanze Bilancio e SVE ad espletare tutte le azioni ritenute opportune per 'alienazione delle partecipazioni in Gal Etruria;

6) Di trasmettere la presente deliberazione a tutte le società partecipate dal Comune;

7) Di comunicare l'esito della ricognizione di cui alla presente deliberazione ai sensi dell'art 17 del D. L. 90/2014 e s.m.i. con le modalità del DM 25 gennaio 2015 e s.m.i. tenuto conto di quanto indicato dall'art. 21 del decreto correttivo;

8) Di inviare copia della presente deliberazione alla competente Sezione regionale di Controllo della Corte dei Conti ai sensi dell'art. 20 comma 3 del D. Lgs 175/16 e s.m.i.;

9) Di dichiarare il presente provvedimento **immediatamente eseguibile** ai sensi dell'art. 134, comma 4 del D. Lgs 267/2000 con il risultato della seguente votazione espressa per alzata di mano: Consiglieri presenti n. ..., favorevoli n. .... contrari n. ....



**COMUNE DI POMARANACE**  
**Provincia di Pisa**

**PROPOSTA DI DELIBERAZIONE N. 1071 DEL 22.12.2020**

\*\*\*\*\*  
**OGGETTO: REVISIONE ANNUALE DELLE PARTECIPAZIONI AI SENSI DELL'ART. 20  
DEL D. LGS 175/16**  
\*\*\*\*\*

**PARERE DEL RESPONSABILE DEL SETTORE FINANZIARIO**  
**In ordine alla Regolarità Contabile**

Parere reso ai sensi dell'art. 49 comma 1 e 147-bis Decreto Lgs. n. 267 del 18.08.2000 e s.m.i.

Si esprime parere FAVOREVOLE sulla proposta di deliberazione in ordine alla sola regolarità contabile.  
Note :

Pomarance, li 22.12.2020

**Il Responsabile del Settore Finanziario**  
**Dr. Rodolfo Noccetti**

Firmato da:  
RODOLFO NOCETTI  
Codice fiscale: NCCRLF69S25M126D  
Valido da: 23-04-2019 01:00:00 a: 23-04-2022 00:59:59  
Certificato emesso da: ArubaPEC S.p.A. NG CA 3, ArubaPEC S.p.A., IT  
Riferimento temporale 'SigningTime': 22-12-2020 16:20:16  
Approvo il documento

# COMUNE DI POMARANCE

## PROVINCIA DI PISA

### Proposta n. 1071 del 22.12.2020

Oggetto: REVISIONE ANNUALE DELLE PARTECIPAZIONI AI SENSI DELL'ART. 20 DEL D. LGS 175/16

### IL CONSIGLIO COMUNALE

**Visto** l'art. 42 del d. lgs 267/00;

**Considerato** quanto disposto dal D. Lgs 175/16, emanato in attuazione dell'art. 18 della L. 124/2015 che costituisce il nuovo Testo Unico in materia di società a partecipazione pubblica (T.U.S.P.), come integrato e modificato dal D. L. 100/17 (di seguito "Decreto Correttivo");

**Visto** che ai sensi dell'art. 4 del T.U.S.P. le pubbliche amministrazioni, ivi compresi i Comuni, non possono direttamente o indirettamente mantenere partecipazioni, anche di minoranza, in società aventi per oggetto attività di produzione di beni e servizi non strettamente necessarie per il perseguimento delle proprie finalità istituzionali;

**Atteso** che il Comune, fermo quanto sopra indicato, può mantenere partecipazioni in società:

- esclusivamente per lo svolgimento delle attività indicate dall'art. 4, comma 2 del T.U.S.P., comunque nei limiti di cui al comma 1 del medesimo articolo:

a) produzione di un servizio di interesse generale, ivi inclusa la realizzazione e la gestione delle reti e degli impianti funzionali ai servizi medesimi;

b) progettazione e realizzazione di un'opera pubblica sulla base di un accordo di programma fra amministrazioni pubbliche, ai sensi dell'art. 193 del D. L. 50/16;

c) realizzazione e gestione di un'opera pubblica ovvero organizzazione e gestione di un servizio d'interesse generale attraverso un contratto di partenariato di cui all'art. 180 del D. Lgs 50/16 con un imprenditore selezionato con le modalità di cui all'art. 17, commi 1 e 2;

d) autoproduzione di beni o servizi strumentali all'ente o agli enti pubblici partecipanti o allo svolgimento delle loro funzioni nel rispetto delle condizioni stabilite dalle direttive europee in materia di contratti pubblici e della relativa disciplina nazionale di recepimento;

e) servizi di committenza, ivi incluse le attività di committenza ausiliarie, apprestati a supporto di enti senza scopo di lucro e di amministrazioni aggiudicatrici di cui all'art. 3 comma 1 lettera a) del D. Lgs 50/16;

- ovvero, al solo scopo di ottimizzare e valorizzare l'utilizzo di beni immobili facenti parte del proprio patrimonio "in società aventi per oggetto sociale esclusivo la valorizzazione del patrimonio (...) tramite il conferimento di beni immobili allo scopo di realizzare un investimento secondo criteri propri di un qualsiasi operatore di mercato";

**Rilevato** che per effetto dell'art. 24 del T.U.S.P. entro il 30 settembre il Comune deve provvedere ad effettuare una ricognizione di tutte le partecipazioni dallo stesso possedute alla data del 23 settembre 2016, individuando quelle che devono essere alienate;

**Vista** la propria precedente deliberazione n. 58 del 27/09/2017, con la quale è stata effettuata la ricognizione straordinaria sulle partecipazioni ai sensi del citato art. 24 del D. Lgs 175/16;

**Viste** le proprie precedenti deliberazioni n. 86 del 18/12/2018 e 94 del 30/12/201 con le quali è stata effettuata la ricognizione ordinaria sulle partecipazioni ai sensi del citato art. 20 del D. Lgs 175/16;

**Tenuto conto** che ai fini di cui sopra devono essere alienate od oggetto delle misure di cui all'art. 20, commi 1 e 2 del T.U.S.P., - ossia di piano di riassetto per la loro realizzazione, fusione o soppressione, anche mediante messa in liquidazione - le partecipazioni per le quali si verifica anche una sola delle seguenti condizioni:

1) non hanno ad oggetto attività di produzione di beni e servizi strettamente necessarie per il perseguimento delle finalità istituzionali dell'ente, di cui all'art. 4 comma 1 del T.U.S.P., anche sul piano della convenienza economica e della sostenibilità finanziaria e in considerazione della possibilità di gestione diretta od esternalizzata del servizio affidato nonché della compatibilità della scelta con i principi di efficienza, di efficacia e di economicità dell'azione amministrativa, come previsto dall'art. 5 comma 2 del Testo Unico;

2) non sono riconducibili ad alcuna delle categorie di cui all'art. 4 comma 2 del T.U.S.P.;

3) previste dall'art. 20 comma 2 del T.U.S.P.:

a) partecipazioni societarie che non rientrino in alcuna delle categorie precedenti;

b) società che risultano prive di dipendenti e abbiano un numero di amministratori superiore a quello dei dipendenti;

c) partecipazioni in società che svolgono attività analoghe o simili a quelle svolte da altre società partecipate o da enti pubblici strumentali;

d) partecipazioni in società che, nel triennio precedente abbiano conseguito un fatturato medio non superiore a 1 milione di euro, limite ridotto a 500.000 euro sino al triennio 2016-2018, per effetto le comma 12-quinques dell'art. 26 dello stesso D. Lgs 175/16;

e) partecipazioni in società diverse da quelle costituite per la gestione di un servizio d'interesse generale che abbiano prodotto un risultato negativo per quattro dei cinque esercizi precedenti;

f) necessità di contenimento dei costi di funzionamento;

g) necessità di aggregazione di società aventi ad oggetto le attività consentite dall'art. 4 del T.U.S.P.;

**Considerato** altresì che le disposizioni del predetto Testo Unico devono essere applicate avendo riguardo all'efficiente gestione delle partecipazioni pubbliche, alla tutela e promozione della concorrenza e del mercato, nonché alla razionalizzazione e riduzione della spesa pubblica;

**Tenuto conto** che con la delibera 58/17 citata è stato individuato il perimetro partecipazioni societarie che è possibile mantenere e quelle per le quali si rendevano necessarie azioni di razionalizzazione;

**Considerato** che le società in house providing, sulle quali è esercitato il controllo analogo ai sensi dell'art. 16 del D. Lgs 175/16, che rispettano i vincoli in tema di partecipazione di capitali privati e soddisfano il requisito dell'attività prevalente producendo almeno l'80% de loro fatturato nell'ambito dei compiti affidati dagli enti soci, possono rivolgere la produzione ulteriore rispetto a detto limite, anche a finalità diverse, fermo il rispetto dell'art. 4 comma 1 del D. lgs 175/16 a condizione che tale ulteriore produzione permetta di conseguire economie di scala od altri recuperi di efficienza sul complesso dell'attività principale della società;

**Valutate** pertanto le modalità di svolgimento delle attività e dei servizi oggetto delle società partecipare dall'Ente, con particolare riguardo all'efficienza, al contenimento costi di gestione ed alla tutela e promozione della concorrenza e del mercato;

**Tenuto conto** del miglior soddisfacimento dei bisogni della comunità e del territorio amministrati a mezzo delle attività e dei servizi resi dalle società partecipate possedute dall'Ente;

**Visto** l'art. 20 comma 1 del D. Lgs 175/16, che prevede annualmente l'adozione di un provvedimento ricognitorio sull'assetto delle partecipazioni comunali e ritenuto opportuno dare atto contestualmente dei risultati del programma di razionalizzazioni individuato con la delibera 58/17;

**Tenuto conto** che l'esame ricognitivo di tutte le partecipazioni detenute è stato istruito dagli uffici finanziari e che da detta ricognizione è scaturita l'allegata relazione (allegato A), parte integrante sostanziale della presente delibera;

**Considerato** che ai sensi del citato art. 24 del T.U.S.P., sono state individuate le sottoindicate partecipazioni da alienare perseguendo la migliore efficienza, la più elevata razionalità, la massima riduzione della spesa pubblica e la più adeguata cura degli interessi della comunità e del territorio amministrati:

- Gal Etruria: in quanto amministratori in numero superiore ai dipendenti, razionalizzazione già tentata ma costi di funzionamento cresciuti, assenza di strumentalità.
- Fiditoscana spa: alienazione (avvenuta lo scorso settembre tramite cessione delle quote a Regione Toscana);

**Rilevato** che in caso di mancata adozione dell'atto ricognitivo ovvero di mancata alienazione entro il predetto termine annuale, considerato quanto stabilito dall'art. 21 del decreto correttivo, il Comune non potrà esercitare i diritti sociali nei confronti della società e - fatti salvi in ogni caso il potere di alienare la partecipazione e gli atti di esercizio dei diritti sociali dallo stesso compiuti - la stessa sarà liquidata in denaro in base ai criteri stabiliti dall'art. 2437-ter comma 2 cod. civ. e seguendo il procedimento di cui all'art. 2437-quater cod. civ.;

**Tenuto conto** degli atti istruttori compiuti dagli uffici comunali competenti ed in particolare delle analisi e valutazioni di carattere economico, sociale, organizzativo, finanziario e commerciale espresse nella relazione allegata (allegato A);

**Dato atto** che la partecipazione nel Consorzio Turistico Volterra Valdicecina Valdera costituisce un elemento strategico fondamentale per il raccordo delle politiche pubbliche di sostegno al settore turistico e l'iniziativa privata in tale settore, per cui la partecipazione risulta qualitativamente importante per i fini del Comune;

**Ritenuto** oltretutto che il Consorzio abbia svolto per conto dei comuni soci servizi di promozione territoriale importanti a costi contenuti e con specifiche professionalità in grado di esercitare un servizio non tanto per il territorio comunale, quanto piuttosto per tutto il territorio della Val di Cecina, attribuendo valore aggiunto a tutta l'offerta turistica presente;

**Dato comunque atto** che per il Consorzio permane il vincolo di cui all'art. 20 comma 2 lettera d) e che, non potendo raggiungere il limite di fatturato medio di un milione di euro previsto dalla norma, si rende necessario dover dismettere la partecipazione nel consorzio turistico; dismissione da realizzare entro la fine dell'anno 2021, salvo che nel frattempo non intervengano provvedimenti ai sensi dell'art. 4 comma 9 del D. Lgs 175/16;

**Rilevato** che in conformità a quanto oggetto della presente deliberazione, il comune ha già esercitato l'azione di Recesso da GAL Etruria, rimanendo solo in attesa della liquidazione della propria quota ed ha già messo in mora l'azienda, per cui si dovrà procedere in tal senso con la prospettiva di riuscire a concludere il recesso entro giugno 2021;

**Tenuto conto** del parere espresso dall'organo di revisione ai sensi dell'art. 239 comma 1 lett. b) n. 3 del D. Lgs 267/00;

**Preso atto** del parere favorevole ex art. 49 del D. Lgs 267/00 espresso dal Responsabile del servizio in ordine alla regolarità tecnica;



**Preso atto** del parere favorevole ex art. 49 del D. Lgs 267/00 espresso dal Responsabile del servizio finanziario in ordine alla regolarità contabile;

Con il risultato della seguente votazione espressa per alzata di mano: Consiglieri presenti n. ..., favorevoli n. ..., contrari n. ...;

## **DELIBERA**

1) Di approvare la ricognizione di tutte le partecipazioni possedute dal comune di Pomarance alla data del 31 dicembre 2019, accertandole come da allegato A alla presente deliberazione, che ne costituisce parte integrante e sostanziale;

2) Di dare atto contestualmente:

- che il 9 settembre 2020 si è perfezionata la cessione delle azioni di Fidi Toscana spa tramite girata del titolo azionario alla Regione Toscana, avvenuta presso lo studio Notarile Meucci di Sesto Fiorentino (FI);

- che con la suddetta cessione l'ente ha dato corso a parte delle azioni di razionalizzazione previste dalla delibera consiliare n. 94 del 30/12/2020;

3)) Di dare atto che le azioni di razionalizzazione che emergono dalla relazione allegata (allegato A) previste per l'anno 2021 consistono:

- nella conferma dell'alienazione della partecipazione in GAL Etruria per la quale è già stato esercitato il diritto di recesso e per la quale si auspica di ottenere la liquidazione della quota entro il prossimo giugno 2021;

- nell'alienazione delle quote di partecipazione nel Consorzio Turistico Volterra Valdicecina Valdera entro la fine dell'anno 2021, salvo che nel frattempo non siano stati emanati provvedimenti di deroga ai sensi dell'art. 4 comma 9 del D. Lgs 175/16;

4) Di incaricare gli uffici finanziari di predisporre le procedure amministrative per l'attuazione di quanto sopra deliberato;

5) Di autorizzare il Direttore del Settore Finanze Bilancio e SVE ad espletare tutte le azioni ritenute opportune per 'alienazione delle partecipazioni in Gal Etruria;

6) Di trasmettere la presente deliberazione a tutte le società partecipate dal Comune;

7) Di comunicare l'esito della ricognizione di cui alla presente deliberazione ai sensi dell'art 17 del D. L. 90/2014 e s.m.i. con le modalità del DM 25 gennaio 2015 e s.m.i. tenuto conto di quanto indicato dall'art. 21 del decreto correttivo;

8) Di inviare copia della presente deliberazione alla competente Sezione regionale di Controllo della Corte dei Conti ai sensi dell'art. 20 comma 3 del D. Lgs 175/16 e s.m.i.;

9) Di dichiarare il presente provvedimento **immediatamente eseguibile** ai sensi dell'art. 134, comma 4 del D. Lgs 267/2000 con il risultato della seguente votazione espressa per alzata di mano: Consiglieri presenti n. ..., favorevoli n. .... contrari n. ....

## 1. Introduzione

Con deliberazione consiliare n 58 del 27/29/2017 è stato adottato il piano di razionalizzazione delle partecipazioni del Comune di Pomarance ai sensi dell'art. 24 del D. Lgs 175/16 (TUSP).

Con deliberazione consiliare n. 94 del 30/12/2019 è stata effettuata la revisione annuale delle partecipazioni ai sensi dell'art. 24 del D. Lgs 175/16.

Di seguito si riporta la rappresentazione grafica della struttura delle società partecipate del Comune di Pomarance al 31/12/2019.

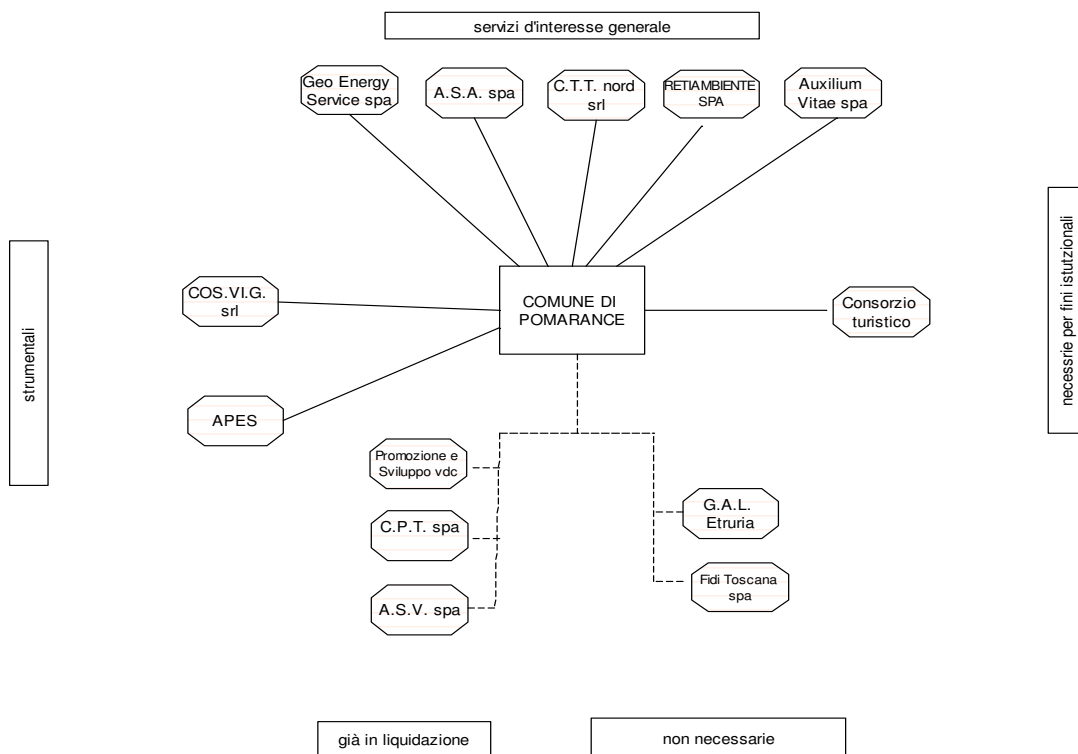

## 2. Ricognizione delle partecipazioni societarie possedute direttamente o indirettamente

In questa sezione si riporta una tabella riepilogativa di tutte le **partecipazioni detenute direttamente** (non vi sono **partecipazioni detenute indirettamente**). A fianco viene indicato il risultato della revisione ordinaria effettuata lo scorso 30/12/2019 con deliberazione consiliare 94, adottata ai sensi dell'art. 24 del D. Lgs 175/16.

## Partecipazioni dirette

Denominazione società	Codice fiscale società	% Quota di partecipazione	ESITO DELLA RILEVAZIONE	NOTE
Azienda Servizi Ambientali s.p.a.	01177760491	0,88	MANTENIMENTO SENZA INTERVENTI	
Auxilium Vitae Volterra s.p.a.	01470000504	0,80	MANTENIMENTO SENZA INTERVENTI	
Azienda Pisana Edilizia Sociale	01699440507	1,50	MANTENIMENTO SENZA INTERVENTI	
Azienda Servizi Val di Cecina spa in liquidazione	01355200500		LIQUIDAZIONE	
Consorzio per lo sviluppo delle aree geotermiche s.c.a.r.l. - COSVIG	00725800528	14,43	MANTENIMENTO SENZA INTERVENTI	
Consorzio Turistico Volterra Valdicecina Valdera	01308340502	2,42	RAZIONALIZZAZIONE NON NECESSARIA	Pur non essendo necessario adottare interventi di razionalizzazione specifici, si pone il problema dell'aumento del fatturato e della diminuzione degli amministratori.
Fidi Toscana s.p.a.	01062640485	0,0037	CESSIONE/RECESSO	
GAL Etruria s.c.a.r.l.	01404240499	1,70	RECESSO	
Geo Energy Service s.p.a.	01795990504	86,70	MANTENIMENTO SENZA INTERVENTI	
CTT Nord s.r.l.	01954820971	0,63	MANTENIMENTO SENZA INTERVENTI	
Retiambiente s.p.a.	02031380500	0,34	MANTENIMENTO SENZA INTERVENTI	
C.P.T. spa - in liquidazione	01024770503		LIQUIDAZIONE	
Promozione e sviluppo Valdicecina s.r.l. - in liquidazione	01415520491		LIQUIDAZIONE	

### 3. Informazioni di dettaglio sulle singole partecipazioni

Per ognuna delle partecipazioni inserite nelle tabelle riportate nel precedente paragrafo 2, si presenta la seguente scheda di dettaglio.



Scheda di dettaglio**DATI ANAGRAFICI DELLA PARTECIPATA**

NOME DEL CAMPO	
<b>Codice Fiscale</b>	01177760491
<b>Denominazione</b>	Azienda Servizi Ambientali s.p.a.
<b>Anno di costituzione della società</b>	1995
<b>Forma giuridica</b>	Società per azioni
<b>Tipo di fondazione</b>	Scegliere un elemento.
<b>Altra forma giuridica</b>	
<b>Stato della società</b>	La società è attiva
<b>Anno di inizio della procedura <sup>(1)</sup></b>	
<b>Società con azioni quotate in mercati regolamentati <sup>(2)</sup></b>	no
<b>Società che ha emesso strumenti finanziari quotati in mercati regolamentati (ex TUSP) <sup>(2)</sup></b>	no

<sup>(1)</sup> Compilare il campo “Anno di inizio della procedura” solo se nel campo “Stato della società” è stato selezionato un elemento diverso da “La società è attiva”.

<sup>(2)</sup> Le società emittenti azioni o strumenti finanziari in mercati regolamentati nell’applicativo sono individuate mediante elenchi ufficiali.

**SEDE LEGALE DELLA PARTECIPATA**

NOME DEL CAMPO	
<b>Stato</b>	Italia
<b>Provincia</b>	Livorno
<b>Comune</b>	Livorno

**SETTORE DI ATTIVITÀ DELLA PARTECIPATA**

La lista dei codici Ateco è disponibile al link <http://www.istat.it/it/strumenti/definizioni-e-classificazioni/ateco-2007>

NOME DEL CAMPO	
Attività 1	D.35.22
Peso indicativo dell'attività %	100%

**ULTERIORI INFORMAZIONI SULLA PARTECIPATA**

NOME DEL CAMPO	
Società in house	no
Previsione nello statuto di limiti sul fatturato <sup>(3)</sup>	Scegliere un elemento.
Deliberazione di quotazione di azioni in mercati regolamentati nei termini e con le modalità di cui all'art. 26, c. 4	no
Società contenuta nell'allegato A al D.Lgs. n. 175/2016	no
Società a partecipazione pubblica di diritto singolare (art.1, c. 4, lett. A)	no
Riferimento normativo società di diritto singolare <sup>(3)</sup>	
La partecipata svolge attività economiche protette da diritti speciali o esclusivi insieme con altre attività svolte in regime di mercato	no
Riferimento normativo società con diritti speciali o esclusivi insieme con altre attività svolte in regime di mercato <sup>(3)</sup>	
Società esclusa dall'applicazione dell'art. 4 con DPCM (art. 4, c. 9)	no

NOME DEL CAMPO	
<b>Società esclusa dall'applicazione dell'art. 4 con provvedimento del Presidente della Regione o delle Prov. Autonome (art. 4, c. 9)</b>	no
<b>Riferimento normativo atto esclusione <sup>(4)</sup></b>	

<sup>(3)</sup> Compilare il campo solo se nel campo precedente è stato scelto "sì"

<sup>(4)</sup> Compilare il campo solo se in uno dei campi precedenti è stato scelto "sì"

### DATI DI BILANCIO PER LA VERIFICA TUSP

NOME DEL CAMPO	Anno 2019
<b>Tipologia di attività svolta</b>	Attività produttive di beni e servizi
<b>Numero medio di dipendenti</b>	492
<b>Numero dei componenti dell'organo di amministrazione</b>	3
<b>Compenso dei componenti dell'organo di amministrazione</b>	Nel 2019 i compensi per gli amministratori sono stati di € 127.500 (i compensi del consiglio di sorveglianza sono di € 112.000)
<b>Numero dei componenti dell'organo di controllo</b>	Il consiglio di sorveglianza è composto da 10 membri
<b>Compenso dei componenti dell'organo di controllo</b>	i compensi del consiglio di sorveglianza sono di € 112.000 – I compensi della società di revisione sono ammontati ad € 65.000

*(fonte: nota integrativa bilancio 2019)*

NOME DEL CAMPO	2019	2018	2017	2016	2015
<b>Approvazione bilancio</b>	si	sì	sì	sì	si
<b>Risultato d'esercizio</b>	2.463.508	327617	1994634	6809534	2733579

#### Ulteriori informazioni relative ai campi della Sezione

Nel presente riquadro:

- con riferimento al "Numero dei dipendenti", dalla nota integrativa al bilancio 2019 risultano 6 dirigenti, 18 quadri, 252 impiegati e 216 operai

- nel corso del 2020 è stato nominato un nuovo consiglio di amministrazione ma non risultano variazioni nel **“Numero dei componenti dell’organo di amministrazione”**, rispetto alla data del 31/12/2018; non risultano azioni di adeguamento del numero degli amministratori con riguardo all’art. 11 del TUSP;
- con riferimento alla **“Approvazione bilancio” e “Risultato d’esercizio”**, si evidenzia come da diversi anni la società riesca a chiudere i bilanci con utili consistenti e non si ravvisano segnali di future problematiche incidenti sulla redditività aziendale.

### Attività produttive di beni e servizi o Distretti tecnologici

Compilare la seguente sotto-sezione se la *“Tipologia di attività svolta”* dalla partecipata è: **“Attività produttive di beni e servizi”** o **“Attività di promozione e sviluppo di progetti di ricerca finanziati (Distretti tecnologici)”**.

NOME DEL CAMPO	2019	2018	2017
<b>A1) Ricavi delle vendite e delle prestazioni</b>	99.189.874	100205572	95967356
<b>A5) Altri Ricavi e Proventi</b>	6.898.711	9532517	5782617
<b>di cui Contributi in conto esercizio</b>	0	0	0

### QUOTA DI POSSESSO (quota diretta e/o indiretta)

NOME DEL CAMPO	INDICAZIONI PER LA COMPILAZIONE
<b>Tipologia di Partecipazione</b>	Partecipazione diretta
<b>Quota diretta <sup>(5)</sup></b>	0,88%
<b>Codice Fiscale Tramite <sup>(6)</sup></b>	
<b>Denominazione Tramite (organismo) <sup>(6)</sup></b>	
<b>Quota detenuta dalla Tramite nella società <sup>(7)</sup></b>	

<sup>(5)</sup> Se la partecipazione è diretta o sia diretta che indiretta, inserire la quota detenuta direttamente dall’Amministrazione nella società.

<sup>(6)</sup> Compilare se per *“Tipologia di Partecipazione”* è stato indicato *“Partecipazione Indiretta”* o *“Partecipazione diretta e indiretta”*. Inserire CF e denominazione dell’ultima tramite attraverso la quale la società è indirettamente partecipata dall’Amministrazione.

<sup>(7)</sup> Inserire la quota di partecipazione che la *“tramite”* detiene nella società.



## QUOTA DI POSSESSO – TIPO DI CONTROLLO

NOME DEL CAMPO	INDICAZIONI PER LA COMPILAZIONE
Tipo di controllo	nessuno

## INFORMAZIONI ED ESITO PER LA RAZIONALIZZAZIONE

NOME DEL CAMPO	INDICAZIONI PER LA COMPILAZIONE
<b>La partecipata svolge un'attività di produzione di beni e servizi a favore dell'Amministrazione?</b>	Si
<b>Attività svolta dalla Partecipata</b>	produzione di un servizio di interesse generale (Art. 4, c. 2, lett. a)
<b>Descrizione dell'attività</b>	ASA SPA gestisce il servizio idrico integrato a livello di ambito in seguito agli affidamenti fatti dall'Autorità Idrica Toscana (ex ATO idrico)
<b>Quota % di partecipazione detenuta dal soggetto privato <sup>(8)</sup></b>	
<b>Svolgimento di attività analoghe a quelle svolte da altre società (art.20, c.2 lett.c)</b>	no
<b>Necessità di contenimento dei costi di funzionamento (art.20, c.2 lett.f)</b>	no
<b>Necessità di aggregazione di società (art.20, c.2 lett.g)</b>	no
<b>L'Amministrazione ha fissato, con proprio provvedimento, obiettivi specifici sui costi di funzionamento della partecipata? (art.19, c.5) <sup>(9)</sup></b>	Scegliere un elemento.
<b>Esito della ricognizione</b>	mantenimento senza interventi
<b>Modalità (razionalizzazione) <sup>(10)</sup></b>	Scegliere un elemento.

NOME DEL CAMPO	INDICAZIONI PER LA COMPILAZIONE
<b>Termine previsto per la razionalizzazione</b> <sup>(10)</sup>	
<b>Le misure di razionalizzazione sono state concluse alla data del 31/12/2019?</b>	Scegliere un elemento.
<b>Note</b> *	

<sup>(8)</sup> Compilare il campo se “Attività svolta dalla Partecipata” precedentemente selezionata è “realizzazione e gestione di opera pubblica ovvero organizzazione e gestione di servizio di interesse generale tramite PPP (Art.4, c.2, lett. c)”.

<sup>(9)</sup> Compilare il campo se per “Tipo di controllo” è stato selezionato elemento diverso da “nessuno”.

<sup>(10)</sup> Campo obbligatorio se per “Esito della ricognizione” è stato selezionato “Razionalizzazione”.

\* Campo con compilazione facoltativa

#### **Ulteriori informazioni relative ai campi della Sezione**

<p>Nel presente riquadro:</p> <ul style="list-style-type: none"> <li>- con riferimento all’ <b>“Attività svolta dalla partecipata”</b>, l’attività prevalente è svolta in favore di pluralità di soggetti dell’ambito ottimale, sotto il controllo dell’autorità idrica toscana.</li> <li>- con riferimento all’ <b>“Esito della ricognizione”</b>, la partecipazione deve essere mantenuta senza azioni di razionalizzazione</li> </ul>
--

Scheda di dettaglio**DATI ANAGRAFICI DELLA PARTECIPATA**

NOME DEL CAMPO	
<b>Codice Fiscale</b>	01470000504
<b>Denominazione</b>	Auxilium Vitae Volterra s.p.a
<b>Anno di costituzione della società</b>	
<b>Forma giuridica</b>	Società per azioni
<b>Tipo di fondazione</b>	Scegliere un elemento.
<b>Altra forma giuridica</b>	
<b>Stato della società</b>	La società è attiva
<b>Anno di inizio della procedura <sup>(1)</sup></b>	
<b>Società con azioni quotate in mercati regolamentati <sup>(2)</sup></b>	No
<b>Società che ha emesso strumenti finanziari quotati in mercati regolamentati (ex TUSP) <sup>(2)</sup></b>	No

<sup>(1)</sup> Compilare il campo “Anno di inizio della procedura” solo se nel campo “Stato della società” è stato selezionato un elemento diverso da “La società è attiva”.

<sup>(2)</sup> Le società emittenti azioni o strumenti finanziari in mercati regolamentati nell’applicativo sono individuate mediante elenchi ufficiali.

**SEDE LEGALE DELLA PARTECIPATA**

NOME DEL CAMPO	
<b>Stato</b>	Italia
<b>Provincia</b>	Pisa
<b>Comune</b>	Volterra
<b>CAP *</b>	56048

## SETTORE DI ATTIVITÀ DELLA PARTECIPATA

La lista dei codici Ateco è disponibile al link <http://www.istat.it/it/strumenti/definizioni-e-classificazioni/ateco-2007>

NOME DEL CAMPO	
Attività 1	86.10.2
Peso indicativo dell'attività %	100%

## ULTERIORI INFORMAZIONI SULLA PARTECIPATA

NOME DEL CAMPO	
Società in house	no
Previsione nello statuto di limiti sul fatturato <sup>(3)</sup>	Scegliere un elemento.
Deliberazione di quotazione di azioni in mercati regolamentati nei termini e con le modalità di cui all'art. 26, c. 4	no
Società contenuta nell'allegato A al D.Lgs. n. 175/2016	No
Società a partecipazione pubblica di diritto singolare (art.1, c. 4, lett. A)	no
Riferimento normativo società di diritto singolare <sup>(3)</sup>	
La partecipata svolge attività economiche protette da diritti speciali o esclusivi insieme con altre attività svolte in regime di mercato	no
Riferimento normativo società con diritti speciali o esclusivi insieme con altre attività svolte in regime di mercato <sup>(3)</sup>	
Società esclusa dall'applicazione dell'art. 4 con DPCM (art. 4, c. 9)	no

NOME DEL CAMPO	
<b>Società esclusa dall'applicazione dell'art. 4 con provvedimento del Presidente della Regione o delle Prov. Autonome (art. 4, c. 9)</b>	no
<b>Riferimento normativo atto esclusione <sup>(4)</sup></b>	

<sup>(3)</sup> Compilare il campo solo se nel campo precedente è stato scelto "sì"

<sup>(4)</sup> Compilare il campo solo se in uno dei campi precedenti è stato scelto "sì"

### DATI DI BILANCIO PER LA VERIFICA TUSP

NOME DEL CAMPO	Anno 2019
<b>Tipologia di attività svolta</b>	Attività produttive di beni e servizi
<b>Numero medio di dipendenti</b>	167
<b>Numero dei componenti dell'organo di amministrazione</b>	1
<b>Compenso dei componenti dell'organo di amministrazione</b>	16.769
<b>Numero dei componenti dell'organo di controllo</b>	3 sindaci effettivi, n. 2 supplenti e un revisore legale
<b>Compenso dei componenti dell'organo di controllo</b>	34.564 per i sindaci e 9.411 per il revisore legale

*(fonte: nota integrativa al bilancio 2019)*

NOME DEL CAMPO	2019	2018	2017	2016	2015
<b>Approvazione bilancio</b>	si	si	si	si	si
<b>Risultato d'esercizio</b>	110.620	66033	42113	58854	4554

#### Ulteriori informazioni relative ai campi della Sezione

Nel presente riquadro:

- con riferimento al "Numero dei dipendenti", dalla nota integrativa al bilancio 2019 si evince che l'organico aziendale si compone di 191 dipendenti;
- con riferimento al "Numero dei componenti dell'organo di amministrazione", si specifica che l'azienda ha un amministratore unico;

- con riferimento alla “Approvazione bilancio” e “Risultato d’esercizio” si evidenzia che il piano di ristrutturazione del 2015 sta portando risultati positivi, dato che anche il bilancio 2019 chiude con un utile..

### Attività produttive di beni e servizi o Distretti tecnologici

Compilare la seguente sotto-sezione se la “Tipologia di attività svolta” dalla partecipata è: “Attività produttive di beni e servizi” o “Attività di promozione e sviluppo di progetti di ricerca finanziati (Distretti tecnologici)”.

NOME DEL CAMPO	2019	2018	2017
<b>A1) Ricavi delle vendite e delle prestazioni</b>	10.476.596	10159929	10200479
<b>A5) Altri Ricavi e Proventi</b>	93.143	46357	34828
<b>di cui Contributi in conto esercizio</b>	0	0	0

### QUOTA DI POSSESSO (quota diretta e/o indiretta)

NOME DEL CAMPO	INDICAZIONI PER LA COMPILAZIONE
<b>Tipologia di Partecipazione</b>	Partecipazione diretta
<b>Quota diretta <sup>(5)</sup></b>	0,8%
<b>Codice Fiscale Tramite <sup>(6)</sup></b>	
<b>Denominazione Tramite (organismo) <sup>(6)</sup></b>	
<b>Quota detenuta dalla Tramite nella società <sup>(7)</sup></b>	

<sup>(5)</sup> Se la partecipazione è diretta o sia diretta che indiretta, inserire la quota detenuta direttamente dall’Amministrazione nella società.

<sup>(6)</sup> Compilare se per “Tipologia di Partecipazione” è stato indicato “Partecipazione Indiretta” o “Partecipazione diretta e indiretta”. Inserire CF e denominazione dell’ultima tramite attraverso la quale la società è indirettamente partecipata dall’Amministrazione.

<sup>(7)</sup> Inserire la quota di partecipazione che la “tramite” detiene nella società.

## QUOTA DI POSSESSO – TIPO DI CONTROLLO

NOME DEL CAMPO	INDICAZIONI PER LA COMPILAZIONE
Tipo di controllo	nessuno

## INFORMAZIONI ED ESITO PER LA RAZIONALIZZAZIONE

NOME DEL CAMPO	INDICAZIONI PER LA COMPILAZIONE
<b>La partecipata svolge un'attività di produzione di beni e servizi a favore dell'Amministrazione?</b>	No
<b>Attività svolta dalla Partecipata</b>	sperimentazione gestionale ai sensi art. 9-bis D. Lgs. n. 502/1992 (Art.26, c. 6)
<b>Descrizione dell'attività</b>	Gestione di retta di servizi riabilitativi cardiologici e neurologici
<b>Quota % di partecipazione detenuta dal soggetto privato <sup>(8)</sup></b>	
<b>Quota % di partecipazione detenuta dal soggetto privato <sup>(8)</sup></b>	
<b>Svolgimento di attività analoghe a quelle svolte da altre società (art.20, c.2 lett.c)</b>	no
<b>Necessità di contenimento dei costi di funzionamento (art.20, c.2 lett.f)</b>	no
<b>Necessità di aggregazione di società (art.20, c.2 lett.g)</b>	no
<b>L'Amministrazione ha fissato, con proprio provvedimento, obiettivi specifici sui costi di funzionamento della partecipata? (art.19, c.5) <sup>(9)</sup></b>	Scegliere un elemento.
<b>Esito della ricognizione</b>	mantenimento senza interventi

NOME DEL CAMPO	INDICAZIONI PER LA COMPILAZIONE
<b>Modalità (razionalizzazione)</b> <sup>(10)</sup>	Scegliere un elemento.
<b>Termine previsto per la razionalizzazione</b> <sup>(10)</sup>	
<b>Le misure di razionalizzazione sono state concluse alla data del 31/12/2018?</b>	Scegliere un elemento.
<b>Note*</b>	

<sup>(8)</sup> Compilare il campo se “Attività svolta dalla Partecipata” precedentemente selezionata è “realizzazione e gestione di opera pubblica ovvero organizzazione e gestione di servizio di interesse generale tramite PPP (Art.4, c.2, lett. c)”.

<sup>(9)</sup> Compilare il campo se per “Tipo di controllo” è stato selezionato elemento diverso da “nessuno”.

<sup>(10)</sup> Campo obbligatorio se per “Esito della ricognizione” è stato selezionato “Razionalizzazione”.

\* Campo con compilazione facoltativa

<b>Ulteriori informazioni relative ai campi della Sezione</b>
<p>Nel presente riquadro:</p> <ul style="list-style-type: none"> <li>- con riferimento all’ <b>“Attività svolta dalla partecipata</b> l’attività è svolta in favore della collettività in generale. La partecipazione del Comune in Auxilium vitae è stata motivata con il sostegno ad attività sanitarie di nicchia per la valorizzazione del presidio ospedaliero di Volterra, che rappresenta l'unico presidio dell'alta Val di Cecina e che necessita di riorganizzazione e valorizzazione per giustificarne il mantenimento.</li> <li>- con riferimento all’ <b>“Esito della ricognizione”</b>, si evidenziava che la razionalizzazione dei costi già avviata dal 2015 sta facendo riscontrare risultati positivi. Si conferma pertanto la validità della razionalizzazione adottata sino ad oggi e non si individuano ulteriori azioni di razionalizzazione.</li> </ul>



Scheda di dettaglio**DATI ANAGRAFICI DELLA PARTECIPATA**

NOME DEL CAMPO	
<b>Codice Fiscale</b>	01699440507
<b>Denominazione</b>	Azienda Pisana Ediliza Sociale
<b>Anno di costituzione della società</b>	
<b>Forma giuridica</b>	Società consortile per azioni
<b>Tipo di fondazione</b>	Scegliere un elemento.
<b>Altra forma giuridica</b>	
<b>Stato della società</b>	La società è attiva
<b>Anno di inizio della procedura <sup>(1)</sup></b>	
<b>Società con azioni quotate in mercati regolamentati <sup>(2)</sup></b>	no
<b>Società che ha emesso strumenti finanziari quotati in mercati regolamentati (ex TUSP) <sup>(2)</sup></b>	no

<sup>(1)</sup> Compilare il campo “Anno di inizio della procedura” solo se nel campo “Stato della società” è stato selezionato un elemento diverso da “La società è attiva”.

<sup>(2)</sup> Le società emittenti azioni o strumenti finanziari in mercati regolamentati nell’applicativo sono individuate mediante elenchi ufficiali.

**SEDE LEGALE DELLA PARTECIPATA**

NOME DEL CAMPO	
<b>Stato</b>	Italia
<b>Provincia</b>	Pisa
<b>Comune</b>	Pisa

## SETTORE DI ATTIVITÀ DELLA PARTECIPATA

La lista dei codici Ateco è disponibile al link <http://www.istat.it/it/strumenti/definizioni-e-classificazioni/ateco-2007>

NOME DEL CAMPO	
Attività 1	L.68.32
Peso indicativo dell'attività %	100%

\*campo con compilazione facoltativa

## ULTERIORI INFORMAZIONI SULLA PARTECIPATA

NOME DEL CAMPO	
Società in house	si
Previsione nello statuto di limiti sul fatturato <sup>(3)</sup>	si
Deliberazione di quotazione di azioni in mercati regolamentati nei termini e con le modalità di cui all'art. 26, c. 4	no
Società contenuta nell'allegato A al D.Lgs. n. 175/2016	no
Società a partecipazione pubblica di diritto singolare (art.1, c. 4, lett. A)	no
Riferimento normativo società di diritto singolare <sup>(3)</sup>	
La partecipata svolge attività economiche protette da diritti speciali o esclusivi insieme con altre attività svolte in regime di mercato	no
Riferimento normativo società con diritti speciali o esclusivi insieme con altre attività svolte in regime di mercato <sup>(3)</sup>	
Società esclusa dall'applicazione dell'art. 4 con DPCM (art. 4, c. 9)	no

NOME DEL CAMPO	
<b>Società esclusa dall'applicazione dell'art. 4 con provvedimento del Presidente della Regione o delle Prov. Autonome (art. 4, c. 9)</b>	no
<b>Riferimento normativo atto esclusione <sup>(4)</sup></b>	

<sup>(3)</sup> Compilare il campo solo se nel campo precedente è stato scelto "sì"

<sup>(4)</sup> Compilare il campo solo se in uno dei campi precedenti è stato scelto "sì"

### DATI DI BILANCIO PER LA VERIFICA TUSP

NOME DEL CAMPO	Anno 2019
<b>Tipologia di attività svolta</b>	Attività produttive di beni e servizi
<b>Numero medio di dipendenti</b>	34
<b>Numero dei componenti dell'organo di amministrazione</b>	1
<b>Compenso dei componenti dell'organo di amministrazione</b>	38772
<b>Numero dei componenti dell'organo di controllo</b>	3
<b>Compenso dei componenti dell'organo di controllo</b>	28803 (oltre a compensi per la revisione legale di € 8.803)

(fonte: nota integrativa al bilancio 2019)

NOME DEL CAMPO	2019	2018	2017	2016	2015
<b>Approvazione bilancio</b>	si	si	sì	sì	si
<b>Risultato d'esercizio</b>	3817	3950	6433	12417	2067

#### Ulteriori informazioni relative ai campi della Sezione

Nel presente riquadro:

- con riferimento al "Numero dei dipendenti", si evidenzia che l'organico aziendale è composto da n. 1 dirigente, 3 quadri, 30 impiegati (fonte: Nota integrativa al bilancio 2019)
- con riferimento al "Numero dei componenti dell'organo di amministrazione" non vi sono variazioni rispetto alla data del 31/12/2019, ovvero a data successiva;

- con riferimento ai “**Compensi dei componenti dell’organo di amministrazione**” il compenso degli amministratori è stato di € 38.772, mentre quello degli organi di controllo di € 28803 escluso l’onere per la revisione legale di € 8.250 (fonte: Nota integrativa al bilancio 2018);
- con riferimento alla “**Approvazione bilancio**” e “**Risultato d’esercizio**”, si conferma la capacità dell'azienda di chiudere i bilanci in positivo.

### Attività produttive di beni e servizi o Distretti tecnologici

Compilare la seguente sotto-sezione se la “*Tipologia di attività svolta*” dalla partecipata è: “*Attività produttive di beni e servizi*” o “*Attività di promozione e sviluppo di progetti di ricerca finanziati (Distretti tecnologici)*”.

NOME DEL CAMPO	2019	2018	2017
<b>A1) Ricavi delle vendite e delle prestazioni</b>	8104954	8865519	8496333
<b>A5) Altri Ricavi e Proventi</b>	2296646	2710503	1571812
<b>di cui Contributi in conto esercizio</b>	0		0

### QUOTA DI POSSESSO (quota diretta e/o indiretta)

NOME DEL CAMPO	INDICAZIONI PER LA COMPILAZIONE
<b>Tipologia di Partecipazione</b>	Partecipazione diretta
<b>Quota diretta <sup>(5)</sup></b>	1,5%
<b>Codice Fiscale Tramite <sup>(6)</sup></b>	
<b>Denominazione Tramite (organismo) <sup>(6)</sup></b>	
<b>Quota detenuta dalla Tramite nella società <sup>(7)</sup></b>	

<sup>(5)</sup> Se la partecipazione è diretta o sia diretta che indiretta, inserire la quota detenuta direttamente dall’Amministrazione nella società.

<sup>(6)</sup> Compilare se per “Tipologia di Partecipazione” è stato indicato “Partecipazione Indiretta” o “Partecipazione diretta e indiretta”. Inserire CF e denominazione dell’ultima tramite attraverso la quale la società è indirettamente partecipata dall’Amministrazione.

<sup>(7)</sup> Inserire la quota di partecipazione che la “tramite” detiene nella società.

**QUOTA DI POSSESSO – TIPO DI CONTROLLO**

NOME DEL CAMPO	INDICAZIONI PER LA COMPILAZIONE
<b>Tipo di controllo</b>	controllo congiunto per effetto di norme statutarie

**INFORMAZIONI ED ESITO PER LA RAZIONALIZZAZIONE**

NOME DEL CAMPO	INDICAZIONI PER LA COMPILAZIONE
<b>La partecipata svolge un'attività di produzione di beni e servizi a favore dell'Amministrazione?</b>	Si
<b>Attività svolta dalla Partecipata</b>	autoproduzione di beni o servizi strumentali all'ente o agli enti pubblici partecipanti o allo svolgimento delle loro funzioni (Art. 4, c. 2, lett. d)
<b>Descrizione dell'attività</b>	l'azienda gestisce il patrimonio pubblico di edilizia residenziale ed i servizi collegati. Trattasi di società pubblica partecipata dai comuni del lode pisano e appositamente costituita per accollarsi le funzioni precedentemente assolte dall'ATER
<b>Quota % di partecipazione detenuta dal soggetto privato <sup>(8)</sup></b>	
<b>Svolgimento di attività analoghe a quelle svolte da altre società (art.20, c.2 lett.c)</b>	no
<b>Necessità di contenimento dei costi di funzionamento (art.20, c.2 lett.f)</b>	no
<b>Necessità di aggregazione di società (art.20, c.2 lett.g)</b>	no
<b>L'Amministrazione ha fissato, con proprio provvedimento, obiettivi specifici sui costi di funzionamento della partecipata? (art.19, c.5) <sup>(9)</sup></b>	Scegliere un elemento.
<b>Esito della ricognizione</b>	mantenimento senza interventi

NOME DEL CAMPO	INDICAZIONI PER LA COMPILAZIONE
<b>Modalità (razionalizzazione)</b> <sup>(10)</sup>	Scegliere un elemento.
<b>Termine previsto per la razionalizzazione</b> <sup>(10)</sup>	
<b>Le misure di razionalizzazione sono state concluse alla data del 31/12/2018?</b>	Scegliere un elemento.
<b>Note*</b>	

<sup>(8)</sup> Compilare il campo se “Attività svolta dalla Partecipata” precedentemente selezionata è “realizzazione e gestione di opera pubblica ovvero organizzazione e gestione di servizio di interesse generale tramite PPP (Art.4, c.2, lett. c)”.

<sup>(9)</sup> Compilare il campo se per “Tipo di controllo” è stato selezionato elemento diverso da “nessuno”.

<sup>(10)</sup> Campo obbligatorio se per “Esito della ricognizione” è stato selezionato “Razionalizzazione”.

\* Campo con compilazione facoltativa

<b>Ulteriori informazioni relative ai campi della Sezione</b>
<p>Nel presente riquadro:</p> <ul style="list-style-type: none"> <li>- con riferimento all’ <b>“Attività svolta dalla partecipata”</b>, l’attività prevalente è svolta in favore dell’ente partecipante e degli altri comuni facenti parte del Lode Pisano.;</li> <li>- La partecipazione deve essere mantenuta senza azioni di razionalizzazione</li> </ul>

Scheda di dettaglio**DATI ANAGRAFICI DELLA PARTECIPATA**

NOME DEL CAMPO	
<b>Codice Fiscale</b>	01355200500
<b>Denominazione</b>	Azienda Servizi Val di Cecina
<b>Anno di costituzione della società</b>	
<b>Forma giuridica</b>	Società per azioni
<b>Tipo di fondazione</b>	Scegliere un elemento.
<b>Altra forma giuridica</b>	
<b>Stato della società</b>	Sono in corso procedure di liquidazione volontaria o scioglimento
<b>Anno di inizio della procedura <sup>(1)</sup></b>	
<b>Società con azioni quotate in mercati regolamentati <sup>(2)</sup></b>	no
<b>Società che ha emesso strumenti finanziari quotati in mercati regolamentati (ex TUSP) <sup>(2)</sup></b>	no

<sup>(1)</sup> Compilare il campo “Anno di inizio della procedura” solo se nel campo “Stato della società” è stato selezionato un elemento diverso da “La società è attiva”.

<sup>(2)</sup> Le società emittenti azioni o strumenti finanziari in mercati regolamentati nell’applicativo sono individuate mediante elenchi ufficiali.

**Ulteriori informazioni relative ai campi della Sezione**

Nel presente riquadro:

- con riferimento allo “**Stato della società**”, si specifica che si stanno concludendo le operazioni di post chiusura con la realizzazione del relativo progetto. Il post-mortem verrà affidato probabilmente ad altra soggetto. Si prevede che la liquidazione possa concludersi entro il 2021.

**SEDE LEGALE DELLA PARTECIPATA**

NOME DEL CAMPO	
Stato	Italia
Provincia	Pisa
Comune	Volterra
CAP *	56048

**SETTORE DI ATTIVITÀ DELLA PARTECIPATA**

La lista dei codici Ateco è disponibile al link <http://www.istat.it/it/strumenti/definizioni-e-classificazioni/ateco-2007>

NOME DEL CAMPO	
Attività 1	E.38.21.09
Peso indicativo dell'attività %	100%

**ULTERIORI INFORMAZIONI SULLA PARTECIPATA**

NOME DEL CAMPO	
Società in house	no
Previsione nello statuto di limiti sul fatturato <sup>(3)</sup>	Scegliere un elemento.
Deliberazione di quotazione di azioni in mercati regolamentati nei termini e con le modalità di cui all'art. 26, c. 4	no
Società contenuta nell'allegato A al D.Lgs. n. 175/2016	no
Società a partecipazione pubblica di diritto singolare (art.1, c. 4, lett. A)	no
Riferimento normativo società di diritto singolare <sup>(3)</sup>	



NOME DEL CAMPO	
La partecipata svolge attività economiche protette da diritti speciali o esclusivi insieme con altre attività svolte in regime di mercato	no
Riferimento normativo società con diritti speciali o esclusivi insieme con altre attività svolte in regime di mercato <sup>(3)</sup>	
Società esclusa dall'applicazione dell'art. 4 con DPCM (art. 4, c. 9)	no
Società esclusa dall'applicazione dell'art. 4 con provvedimento del Presidente della Regione o delle Prov. Autonome (art. 4, c. 9)	no
Riferimento normativo atto esclusione <sup>(4)</sup>	

<sup>(3)</sup> Compilare il campo solo se nel campo precedente è stato scelto "sì"

<sup>(4)</sup> Compilare il campo solo se in uno dei campi precedenti è stato scelto "sì"

<sup>(5)</sup>

#### DATI DI BILANCIO PER LA VERIFICA TUSP

NOME DEL CAMPO	Anno 2019
Tipologia di attività svolta	Attività produttive di beni e servizi
Numero medio di dipendenti	2
Numero dei componenti dell'organo di amministrazione	1
Compenso dei componenti dell'organo di amministrazione	6.864
Numero dei componenti dell'organo di controllo	3 sindaci effettivi + 2 supplenti + revisore legale
Compenso dei componenti dell'organo di controllo	9.562

NOME DEL CAMPO	2019	2018	2017	2016	2015
<b>Approvazione bilancio</b>	si	si	sì	sì	sì
<b>Risultato d'esercizio</b>	-154046	(742179)	2594	729	(263684)

#### Ulteriori informazioni relative ai campi della Sezione

Nel presente riquadro:

- con riferimento al **“Numero dei dipendenti”**, dalla nota integrativa al bilancio 2019 si evince che l'organico è composto da 1 impiegato e 1 operaio
- con riferimento al **“Numero dei componenti dell'organo di amministrazione”**, le variazioni rispetto alla data del 31/12/2017 riguardano la messa in liquidazione della società per cui i compensi devono intendersi per il liquidatore;
- con riferimento ai **“Compensi dei componenti dell'organo di amministrazione”**, il compenso del liquidatore è stato complessivamente di € di € 6.864 mentre quello dell'organo di revisione di € 9.562;
- con riferimento alla **“Approvazione bilancio”** e **“Risultato d'esercizio”**, preme sottolineare che la chiusura del bilancio 2019, come già per il 2018, risente della necessità di portare a compimento le operazioni di chiusura della discarica di Buriano. A fronte di tali operazioni non vi sono ovviamente proventi di gestione in quanto i conferimenti in discarica sono terminati già dal 2015 per effetto della dichiarata colmatazione del sito.

#### Attività produttive di beni e servizi o Distretti tecnologici

Compilare la seguente sotto-sezione se la *“Tipologia di attività svolta”* dalla partecipata è: *“Attività produttive di beni e servizi”* o *“Attività di promozione e sviluppo di progetti di ricerca finanziati (Distretti tecnologici)”*.

NOME DEL CAMPO	2019	2018	2017
<b>A1) Ricavi delle vendite e delle prestazioni</b>	122800	0	613544
<b>A5) Altri Ricavi e Proventi</b>	124764	33558	56960
<b>di cui Contributi in conto esercizio</b>	0	0	0

#### QUOTA DI POSSESSO (quota diretta e/o indiretta)

NOME DEL CAMPO	INDICAZIONI PER LA COMPILAZIONE
<b>Tipologia di Partecipazione</b>	Partecipazione diretta

NOME DEL CAMPO	INDICAZIONI PER LA COMPILAZIONE
<b>Quota diretta</b> <sup>(5)</sup>	27,45%
<b>Codice Fiscale Tramite</b> <sup>(6)</sup>	
<b>Denominazione Tramite (organismo)</b> <sup>(6)</sup>	
<b>Quota detenuta dalla Tramite nella società</b> <sup>(7)</sup>	

<sup>(6)</sup> Se la partecipazione è diretta o sia diretta che indiretta, inserire la quota detenuta direttamente dall'Amministrazione nella società.

<sup>(7)</sup> Compilare se per "Tipologia di Partecipazione" è stato indicato "Partecipazione Indiretta" o "Partecipazione diretta e indiretta". Inserire CF e denominazione dell'ultima tramite attraverso la quale la società è indirettamente partecipata dall'Amministrazione.

<sup>(8)</sup> Inserire la quota di partecipazione che la "tramite" detiene nella società.

#### QUOTA DI POSSESSO – TIPO DI CONTROLLO

NOME DEL CAMPO	INDICAZIONI PER LA COMPILAZIONE
<b>Tipo di controllo</b>	nessuno

#### INFORMAZIONI ED ESITO PER LA RAZIONALIZZAZIONE

NOME DEL CAMPO	INDICAZIONI PER LA COMPILAZIONE
<b>La partecipata svolge un'attività di produzione di beni e servizi a favore dell'Amministrazione?</b>	Si
<b>Attività svolta dalla Partecipata</b>	autoproduzione di beni o servizi strumentali all'ente o agli enti pubblici partecipanti o allo svolgimento delle loro funzioni (Art. 4, c. 2, lett. d)

NOME DEL CAMPO	INDICAZIONI PER LA COMPILAZIONE
<b>Descrizione dell'attività</b>	l'azienda ha gestito per conto dei comuni della val di Cecina (tra cui Pomarance) la discarica di Buriano, presso cui sono stati conferiti i rifiuti solidi urbani sino al 31 agosto 2015. Successivamente sono state gestite le attività di chiusura e bonifica del sito per avviare la fase del post mortem. I lavori di chiusura sono terminati all'inizio dell'anno 2019. Il decreto della Regione Toscana che dovrebbe sancire l'inizio della gestione post mortem della discarica è stato adottato in data 9 marzo 2020 (Decreto dirigenziale 3636 del 09/03/2020). Sino all'emanazione di tale decreto i soci hanno dato mandato alla società (già in liquidazione) di continuare le poche attività di controllo della discarica. Si attende di trasferire la gestione del post mortem al gestore del servizio integrato dei rifiuti a livello di ambito ottimale
<b>Quota % di partecipazione detenuta dal soggetto privato <sup>(8)</sup></b>	
<b>Svolgimento di attività analoghe a quelle svolte da altre società (art.20, c.2 lett.c)</b>	no
<b>Necessità di contenimento dei costi di funzionamento (art.20, c.2 lett.f)</b>	no
<b>Necessità di aggregazione di società (art.20, c.2 lett.g)</b>	no
<b>L'Amministrazione ha fissato, con proprio provvedimento, obiettivi specifici sui costi di funzionamento della partecipata? (art.19, c.5) <sup>(9)</sup></b>	Scegliere un elemento.
<b>Esito della ricognizione</b>	razionalizzazione
<b>Modalità (razionalizzazione) <sup>(10)</sup></b>	messa in liquidazione della società
<b>Termine previsto per la razionalizzazione <sup>(10)</sup></b>	31/12/2021
<b>Le misure di razionalizzazione sono state concluse alla data del 31/12/2018?</b>	no
<b>Note*</b>	L'assemblea dei soci ha deliberato la liquidazione della società in data 15 gennaio 2018

<sup>(9)</sup> Compilare il campo se "Attività svolta dalla Partecipata" precedentemente selezionata è "realizzazione e gestione di opera pubblica ovvero organizzazione e gestione di servizio di interesse generale tramite PPP (Art.4, c.2, lett. c)".

<sup>(10)</sup> Compilare il campo se per "Tipo di controllo" è stato selezionato elemento diverso da "nessuno".

<sup>(11)</sup> Campo obbligatorio se per "Esito della ricognizione" è stato selezionato "Razionalizzazione".

\* Campo con compilazione facoltativa

**Ulteriori informazioni relative ai campi della Sezione**

Nel presente riquadro:

- con riferimento all' "**Attività svolta dalla partecipata**", la stessa è svolta in favore dell'ente partecipante e dei comuni di Volterra, Montecatini VAl di cecina, Castelnuvo e Casale M.mo, anche se l'attività è oramai limitata alla gestione dei lavori di chiusura della discarica di Buriano.
- con riferimento all' "**Esito della ricognizione**", si sottolinea come già con la ricognizione straordinaria del settembre 2017 è statao deliberato di procedere alla liquidazione dell'azienda. La liquidazione è stata deliberata nel gennaio 2018 e con il completamento dei lavori di chiusura della discarica cesseranno anche le ultime attività operative dell'azienda;
- con riferimento alle "**Modalità (razionalizzazione)**", si conferma lo stato di liquidazione dell'azienda;
- con riferimento al "**Termine previsto per la razionalizzazione**", si ritiene ragionevole ipotizzare che si possa arrivare alla liquidazione definitiva della società entro il 2021

Scheda di dettaglio**DATI ANAGRAFICI DELLA PARTECIPATA**

NOME DEL CAMPO	
<b>Codice Fiscale</b>	00725800528
<b>Denominazione</b>	Consorzio per lo sviluppo delle aree geotermiche s.c.a.r.l. - COSVIG
<b>Anno di costituzione della società</b>	1988
<b>Forma giuridica</b>	Società consortile a responsabilità limitata
<b>Tipo di fondazione</b>	Scegliere un elemento.
<b>Altra forma giuridica</b>	
<b>Stato della società</b>	La società è attiva
<b>Anno di inizio della procedura <sup>(1)</sup></b>	
<b>Società con azioni quotate in mercati regolamentati <sup>(2)</sup></b>	no
<b>Società che ha emesso strumenti finanziari quotati in mercati regolamentati (ex TUSP) <sup>(2)</sup></b>	no

<sup>(1)</sup> Compilare il campo “Anno di inizio della procedura” solo se nel campo “Stato della società” è stato selezionato un elemento diverso da “La società è attiva”.

<sup>(2)</sup> Le società emittenti azioni o strumenti finanziari in mercati regolamentati nell’applicativo sono individuate mediante elenchi ufficiali.

**SEDE LEGALE DELLA PARTECIPATA**

NOME DEL CAMPO	
<b>Stato</b>	Italia
<b>Provincia</b>	Siena
<b>Comune</b>	Radicondoli

## SETTORE DI ATTIVITÀ DELLA PARTECIPATA

La lista dei codici Ateco è disponibile al link <http://www.istat.it/it/strumenti/definizioni-e-classificazioni/ateco-2007>

NOME DEL CAMPO	
Attività 1	M.70.21
Peso indicativo dell'attività %	100%

\*campo con compilazione facoltativa

## ULTERIORI INFORMAZIONI SULLA PARTECIPATA

NOME DEL CAMPO	
Società in house	si
Previsione nello statuto di limiti sul fatturato <sup>(3)</sup>	si
Deliberazione di quotazione di azioni in mercati regolamentati nei termini e con le modalità di cui all'art. 26, c. 4	no
Società contenuta nell'allegato A al D.Lgs. n. 175/2016	no
Società a partecipazione pubblica di diritto singolare (art.1, c. 4, lett. A)	no
Riferimento normativo società di diritto singolare <sup>(3)</sup>	
La partecipata svolge attività economiche protette da diritti speciali o esclusivi insieme con altre attività svolte in regime di mercato	no
Riferimento normativo società con diritti speciali o esclusivi insieme con altre attività svolte in regime di mercato <sup>(3)</sup>	

NOME DEL CAMPO	
Società esclusa dall'applicazione dell'art. 4 con DPCM (art. 4, c. 9)	no
Società esclusa dall'applicazione dell'art. 4 con provvedimento del Presidente della Regione o delle Prov. Autonome (art. 4, c. 9)	no
Riferimento normativo atto esclusione <sup>(4)</sup>	

<sup>(3)</sup> Compilare il campo solo se nel campo precedente è stato scelto "sì"

<sup>(4)</sup> Compilare il campo solo se in uno dei campi precedenti è stato scelto "sì"

#### DATI DI BILANCIO PER LA VERIFICA TUSP

NOME DEL CAMPO	Anno 2019
Tipologia di attività svolta	Attività produttive di beni e servizi
Numero medio di dipendenti	50
Numero dei componenti dell'organo di amministrazione	3
Compenso dei componenti dell'organo di amministrazione	11.282
Numero dei componenti dell'organo di controllo	5
Compenso dei componenti dell'organo di controllo	25050

(fonte: nota integrativa al bilancio 2019)

NOME DEL CAMPO	2019	2018	2017	2016	2015
Approvazione bilancio	si	si	sì	si	si
Risultato d'esercizio	23933	36878	161372	385294	212300

#### Ulteriori informazioni relative ai campi della Sezione

Nel presente riquadro:

- con riferimento al "Numero dei dipendenti", l'organico si compone di 3 dirigenti, n. 45 impiegati e 2 operai (Fonte: Nota integrativa al bilancio 2019)



- con riferimento al “Numero dei componenti dell’organo di amministrazione”, non risultano variazioni rispetto alla data del 31/12/2019;
- con riferimento alla “Approvazione bilancio” e “Risultato d’esercizio”, si confermano le buone performance dell’azienda.

### Attività produttive di beni e servizi o Distretti tecnologici

Compilare la seguente sotto-sezione se la “Tipologia di attività svolta” dalla partecipata è: “Attività produttive di beni e servizi” o “Attività di promozione e sviluppo di progetti di ricerca finanziati (Distretti tecnologici)”.

NOME DEL CAMPO	2019	2018	2017
<b>A1) Ricavi delle vendite e delle prestazioni</b>	9436228	10100597	9890341
<b>A5) Altri Ricavi e Proventi</b>	1969942	1373905	1158663
<b>di cui Contributi in conto esercizio</b>	1940375	1297664	1142970

### QUOTA DI POSSESSO (quota diretta e/o indiretta)

NOME DEL CAMPO	INDICAZIONI PER LA COMPILAZIONE
<b>Tipologia di Partecipazione</b>	Partecipazione diretta
<b>Quota diretta <sup>(5)</sup></b>	14,43%
<b>Codice Fiscale Tramite <sup>(6)</sup></b>	
<b>Denominazione Tramite (organismo) <sup>(6)</sup></b>	
<b>Quota detenuta dalla Tramite nella società <sup>(7)</sup></b>	

<sup>(5)</sup> Se la partecipazione è diretta o sia diretta che indiretta, inserire la quota detenuta direttamente dall’Amministrazione nella società.

<sup>(6)</sup> Compilare se per “Tipologia di Partecipazione” è stato indicato “Partecipazione Indiretta” o “Partecipazione diretta e indiretta”. Inserire CF e denominazione dell’ultima tramite attraverso la quale la società è indirettamente partecipata dall’Amministrazione.

<sup>(7)</sup> Inserire la quota di partecipazione che la “tramite” detiene nella società.

## QUOTA DI POSSESSO – TIPO DI CONTROLLO

NOME DEL CAMPO	INDICAZIONI PER LA COMPILAZIONE
<b>Tipo di controllo</b>	controllo congiunto per effetto di patti parasociali

### Ulteriori informazioni relative ai campi della sezione

Nel presente riquadro:

- con riferimento al “**Tipo di controllo**” occorre sottolineare che con delibera n. 15 del 10/04/2020 è stato definitivamente approvato il regolamento per il controllo analogo congiunto su COSVIG srl secondo i criteri accettati da ANAC per l’iscrizione nell’elenco delle in house.

## INFORMAZIONI ED ESITO PER LA RAZIONALIZZAZIONE

NOME DEL CAMPO	INDICAZIONI PER LA COMPILAZIONE
<b>La partecipata svolge un'attività di produzione di beni e servizi a favore dell'Amministrazione?</b>	Si
<b>Attività svolta dalla Partecipata</b>	autoproduzione di beni o servizi strumentali all’ente o agli enti pubblici partecipanti o allo svolgimento delle loro funzioni (Art. 4, c. 2, lett. d)
<b>Descrizione dell'attività</b>	COSVIG gestisce per conto dei comuni geotermici le risorse finanziarie provenienti dalle royalties di cui all'art. 16 del D. Lgs 22/10, L. Regionale Toscana 5/2004 e successivi accordi ENEL/Regione Toscana. I servizi strumentali di COSVIG consistono prevalentemente nella ripartizione tra i comuni geotermici delle risorse finanziarie, nell'utilizzo diretto di parte di dette risorse direttamente in favore dello sviluppo socio economico dell'intera area geotermica (tra cui il territorio del comune di Pomarance). Le risorse geotermiche ripartite o gestite direttamente da COSVIG, vengono impiegate prevalentemente in progetti d'investimento.
<b>Quota % di partecipazione detenuta dal soggetto privato <sup>(8)</sup></b>	
<b>Svolgimento di attività analoghe a quelle svolte da altre società (art.20, c.2 lett.c)</b>	no
<b>Necessità di contenimento dei costi di funzionamento (art.20, c.2 lett.f)</b>	no

NOME DEL CAMPO	INDICAZIONI PER LA COMPILAZIONE
<b>Necessità di aggregazione di società (art.20, c.2 lett.g)</b>	no
<b>L'Amministrazione ha fissato, con proprio provvedimento, obiettivi specifici sui costi di funzionamento della partecipata? (art.19, c.5) <sup>(9)</sup></b>	Scegliere un elemento.
<b>Esito della ricognizione</b>	mantenimento senza interventi
<b>Modalità (razionalizzazione) <sup>(10)</sup></b>	Scegliere un elemento.
<b>Termine previsto per la razionalizzazione <sup>(10)</sup></b>	
<b>Le misure di razionalizzazione sono state concluse alla data del 31/12/2018?</b>	Scegliere un elemento.
<b>Note*</b>	

<sup>(8)</sup> Compilare il campo se "Attività svolta dalla Partecipata" precedentemente selezionata è "realizzazione e gestione di opera pubblica ovvero organizzazione e gestione di servizio di interesse generale tramite PPP (Art.4, c.2, lett. c)".

<sup>(9)</sup> Compilare il campo se per "Tipo di controllo" è stato selezionato elemento diverso da "nessuno".

<sup>(10)</sup> Campo obbligatorio se per "Esito della ricognizione" è stato selezionato "Razionalizzazione".

\* Campo con compilazione facoltativa

<b>Ulteriori informazioni relative ai campi della Sezione</b>
<p>Nel presente riquadro:</p> <ul style="list-style-type: none"> <li>- con riferimento all' "<b>Attività svolta dalla partecipata</b>", l'attività prevalente consiste nella gestione delle attività finalizzate allo sviluppo delle energie rinnovabili e del loro utilizzo. Detta attività è svolta sia in favore del Comune di Pomarance che degli altri comuni "geotermici" nonchè per la Regione Toscana.</li> <li>- con riferimento all' "<b>Esito della ricognizione</b>", si conferma il mantenimento della partecipazione senza necessità di provvedimenti di razionalizzazione.</li> </ul>

Scheda di dettaglio**DATI ANAGRAFICI DELLA PARTECIPATA**

NOME DEL CAMPO	
<b>Codice Fiscale</b>	01308340502
<b>Denominazione</b>	Consorzio Turistico Volterra Valdicecina Valdera
<b>Anno di costituzione della società</b>	1994
<b>Forma giuridica</b>	Società consortile a responsabilità limitata
<b>Tipo di fondazione</b>	Scegliere un elemento.
<b>Altra forma giuridica</b>	
<b>Stato della società</b>	La società è attiva
<b>Anno di inizio della procedura <sup>(1)</sup></b>	
<b>Società con azioni quotate in mercati regolamentati <sup>(2)</sup></b>	no
<b>Società che ha emesso strumenti finanziari quotati in mercati regolamentati (ex TUSP) <sup>(2)</sup></b>	no

<sup>(1)</sup> Compilare il campo "Anno di inizio della procedura" solo se nel campo "Stato della società" è stato selezionato un elemento diverso da "La società è attiva".

<sup>(2)</sup> Le società emittenti azioni o strumenti finanziari in mercati regolamentati nell'applicativo sono individuate mediante elenchi ufficiali.

**SEDE LEGALE DELLA PARTECIPATA**

NOME DEL CAMPO	
<b>Stato</b>	Italia
<b>Provincia</b>	Pisa
<b>Comune</b>	Volterra
<b>CAP *</b>	56048
<b>Indirizzo *</b>	Via Franceschini

## SETTORE DI ATTIVITÀ DELLA PARTECIPATA

La lista dei codici Ateco è disponibile al link <http://www.istat.it/it/strumenti/definizioni-e-classificazioni/ateco-2007>

NOME DEL CAMPO	
Attività 1	N.79.90.19
Peso indicativo dell'attività %	100%

## ULTERIORI INFORMAZIONI SULLA PARTECIPATA

NOME DEL CAMPO	
Società in house	no
Previsione nello statuto di limiti sul fatturato <sup>(3)</sup>	Scegliere un elemento.
Deliberazione di quotazione di azioni in mercati regolamentati nei termini e con le modalità di cui all'art. 26, c. 4	no
Società contenuta nell'allegato A al D.Lgs. n. 175/2016	no
Società a partecipazione pubblica di diritto singolare (art.1, c. 4, lett. A)	no
Riferimento normativo società di diritto singolare <sup>(3)</sup>	
La partecipata svolge attività economiche protette da diritti speciali o esclusivi insieme con altre attività svolte in regime di mercato	no
Riferimento normativo società con diritti speciali o esclusivi insieme con altre attività svolte in regime di mercato <sup>(3)</sup>	
Società esclusa dall'applicazione dell'art. 4 con DPCM (art. 4, c. 9)	no

NOME DEL CAMPO	
<b>Società esclusa dall'applicazione dell'art. 4 con provvedimento del Presidente della Regione o delle Prov. Autonome (art. 4, c. 9)</b>	no
<b>Riferimento normativo atto esclusione <sup>(4)</sup></b>	

<sup>(3)</sup> Compilare il campo solo se nel campo precedente è stato scelto "sì"

<sup>(4)</sup> Compilare il campo solo se in uno dei campi precedenti è stato scelto "sì"

#### Ulteriori informazioni relative ai campi della Sezione

Nel presente riquadro:

- con riferimento a "Riferimento normativo società di diritto singolare", evidenziare le norme di diritto singolare che regolano la società e la loro vigenza anche a seguito della emanazione del TUSP.

### DATI DI BILANCIO PER LA VERIFICA TUSP

NOME DEL CAMPO	Anno 2019
<b>Tipologia di attività svolta</b>	Attività produttive di beni e servizi
<b>Numero medio di dipendenti</b>	5,80
<b>Numero dei componenti dell'organo di amministrazione</b>	9
<b>Compenso dei componenti dell'organo di amministrazione</b>	0
<b>Numero dei componenti dell'organo di controllo</b>	0
<b>Compenso dei componenti dell'organo di controllo</b>	0

NOME DEL CAMPO	2019	2018	2017	2016	2015
<b>Approvazione bilancio</b>	si	si	sì	sì	si
<b>Risultato d'esercizio</b>	1005	1516	3487	13840	4536

#### Ulteriori informazioni relative ai campi della Sezione

Nel presente riquadro:

- con riferimento al “Numero dei dipendenti”, si conferma il dato dell’anno precedente (in nota integrativa non si dettaglia circa la composizione del personale);
- con riferimento al “Numero dei componenti dell’organo di amministrazione”, occorre evidenziare che lo stesso è stato ridotto e portato a 5 membri con l’approvazione del bilancio 2019i. Tuttavia, riguardo ai “Compensi dei componenti dell’organo di amministrazione”, occorre sottolineare che gli stessi sono pari a zero, ovvero il consorzio non elargisce gettoni di presenza per i consiglieri.
- con riferimento alla “Approvazione bilancio” e “Risultato d’esercizio”, si evidenzia come i risultati positivi di fine esercizio si accompagnino all’aumento del fatturato che si è mantenuto al di sopra dei 500mila euro.

### Attività produttive di beni e servizi o Distretti tecnologici

Compilare la seguente sotto-sezione se la “Tipologia di attività svolta” dalla partecipata è: “Attività produttive di beni e servizi” o “Attività di promozione e sviluppo di progetti di ricerca finanziati (Distretti tecnologici)”.

NOME DEL CAMPO	2019	2018	2017
<b>A1) Ricavi delle vendite e delle prestazioni</b>	610635	550243	543545
<b>A5) Altri Ricavi e Proventi</b>	45141	40710	15714
<b>di cui Contributi in conto esercizio</b>	0	0	0

### QUOTA DI POSSESSO (quota diretta e/o indiretta)

NOME DEL CAMPO	INDICAZIONI PER LA COMPILAZIONE
<b>Tipologia di Partecipazione</b>	Partecipazione diretta
<b>Quota diretta <sup>(5)</sup></b>	2,459%
<b>Codice Fiscale Tramite <sup>(6)</sup></b>	
<b>Denominazione Tramite (organismo) <sup>(6)</sup></b>	
<b>Quota detenuta dalla Tramite nella società <sup>(7)</sup></b>	

<sup>(5)</sup> Se la partecipazione è diretta o sia diretta che indiretta, inserire la quota detenuta direttamente dall’Amministrazione nella società.

<sup>(6)</sup> Compilare se per “Tipologia di Partecipazione” è stato indicato “Partecipazione Indiretta” o “Partecipazione diretta e

indiretta". Inserire CF e denominazione dell'ultima tramite attraverso la quale la società è indirettamente partecipata dall'Amministrazione.

<sup>(7)</sup> Inserire la quota di partecipazione che la "tramite" detiene nella società.

### QUOTA DI POSSESSO – TIPO DI CONTROLLO

NOME DEL CAMPO	INDICAZIONI PER LA COMPILAZIONE
Tipo di controllo	nessuno

### INFORMAZIONI ED ESITO PER LA RAZIONALIZZAZIONE

NOME DEL CAMPO	INDICAZIONI PER LA COMPILAZIONE
La partecipata svolge un'attività di produzione di beni e servizi a favore dell'Amministrazione?	Si
Attività svolta dalla Partecipata	attività diversa dalle precedenti
Descrizione dell'attività	Il consorzio svolge attività di promozione turistica, con importanti effetti di coordinamento tra le politiche pubbliche ed il settore economico gestito dai privati
Quota % di partecipazione detenuta dal soggetto privato <sup>(8)</sup>	
Svolgimento di attività analoghe a quelle svolte da altre società (art.20, c.2 lett.c)	no
Necessità di contenimento dei costi di funzionamento (art.20, c.2 lett.f)	no
Necessità di aggregazione di società (art.20, c.2 lett.g)	no
L'Amministrazione ha fissato, con proprio provvedimento, obiettivi specifici sui costi di funzionamento della partecipata? (art.19, c.5) <sup>(9)</sup>	no



NOME DEL CAMPO	INDICAZIONI PER LA COMPILAZIONE
<b>Esito della ricognizione</b>	razionalizzazione
<b>Modalità (razionalizzazione) <sup>(10)</sup></b>	Dismissione della partecipazione
<b>Termine previsto per la razionalizzazione <sup>(10)</sup></b>	31/12/2021
<b>Le misure di razionalizzazione sono state concluse alla data del 31/12/2018?</b>	no
<b>Note*</b>	L'azienda ha aumentato il fatturato nel triennio che risulta mediamente di € 601.996 (triennio 2017-2018-2019).

<sup>(8)</sup> Compilare il campo se "Attività svolta dalla Partecipata" precedentemente selezionata è "realizzazione e gestione di opera pubblica ovvero organizzazione e gestione di servizio di interesse generale tramite PPP (Art.4, c.2, lett. c)".

<sup>(9)</sup> Compilare il campo se per "Tipo di controllo" è stato selezionato elemento diverso da "nessuno".

<sup>(10)</sup> Campo obbligatorio se per "Esito della ricognizione" è stato selezionato "Razionalizzazione".

\* Campo con compilazione facoltativa

<b>Ulteriori informazioni relative ai campi della Sezione</b>
<p>Nel presente riquadro:</p> <ul style="list-style-type: none"> <li>- con riferimento all' "<b>Attività svolta dalla partecipata</b>" essa è svolta in favore del Comune di Pomarance e degli altri enti pubblici soci, nonché dei soci privati che appartengono tutti al settore turistico-ricettivo.</li> <li>- con riferimento all' "<b>Esito della ricognizione</b>", si conferma l'utilità della partecipazione e si confermano le argomentazioni già espresse in occasione della ricognizione straordinaria del settembre 2017 e della ricognizione ordinaria 2018 e 2019. Occorre evidenziare che l'aumento del fatturato è un dato effettivo ed un obiettivo raggiunto da parte dell'azienda, rappresentando al contempo una risposta del consorzio alle indicazioni formulate dagli enti locali in ottemperanza alle disposizioni del D. Lgs 175/16. Resta il fatto che l'art. 20 comma 2 obbliga l'adozione di misure di razionalizzazione o di cessione delle partecipazioni (ovvero fusione con altri organismi) qualora, come nel caso del Consorzio turistico, il fatturato medio del triennio 2017-19 non raggiunga il milione di euro (si ricorda che l'art. 26 comma 12-quinques, prevedeva una gradualità della norma, per cui per i trienni precedenti il limite era fissato a 500 mila euro). L'ente, dando atto che la necessità di adottare provvedimenti di razionalizzazione era già stata evidenziata con la ricognizione straordinaria del settembre 2017, nonché con le successivi revisioni ordinarie del 2018 e 2019, intende procedere alla dismissione della partecipazione nel 2021, salvo il caso in cui nel corso dell'anno intervengano provvedimenti di deroga previsti dal comma 9 dell'art. 4 del D. Lgs 175/16.</li> </ul>

Scheda di dettaglio**DATI ANAGRAFICI DELLA PARTECIPATA**

NOME DEL CAMPO	
<b>Codice Fiscale</b>	01062640485
<b>Denominazione</b>	Fidi Toscana s.p.a.
<b>Anno di costituzione della società</b>	1975
<b>Forma giuridica</b>	Società per azioni
<b>Tipo di fondazione</b>	Scegliere un elemento.
<b>Altra forma giuridica</b>	
<b>Stato della società</b>	La società è attiva
<b>Anno di inizio della procedura <sup>(1)</sup></b>	
<b>Società con azioni quotate in mercati regolamentati <sup>(2)</sup></b>	no
<b>Società che ha emesso strumenti finanziari quotati in mercati regolamentati (ex TUSP) <sup>(2)</sup></b>	no

<sup>(1)</sup> Compilare il campo “Anno di inizio della procedura” solo se nel campo “Stato della società” è stato selezionato un elemento diverso da “La società è attiva”.

<sup>(2)</sup> Le società emittenti azioni o strumenti finanziari in mercati regolamentati nell’applicativo sono individuate mediante elenchi ufficiali.

**SEDE LEGALE DELLA PARTECIPATA**

NOME DEL CAMPO	
<b>Stato</b>	Italia
<b>Provincia</b>	Firenze
<b>Comune</b>	Firenze

**SETTORE DI ATTIVITÀ DELLA PARTECIPATA**

La lista dei codici Ateco è disponibile al link <http://www.istat.it/it/strumenti/definizioni-e-classificazioni/ateco-2007>

NOME DEL CAMPO	
Attività 1	K.64.99.6
Peso indicativo dell'attività %	100%

**ULTERIORI INFORMAZIONI SULLA PARTECIPATA**

NOME DEL CAMPO	
Società in house	no
Previsione nello statuto di limiti sul fatturato <sup>(3)</sup>	Scegliere un elemento.
Deliberazione di quotazione di azioni in mercati regolamentati nei termini e con le modalità di cui all'art. 26, c. 4	no
Società contenuta nell'allegato A al D.Lgs. n. 175/2016	si
Società a partecipazione pubblica di diritto singolare (art.1, c. 4, lett. A)	no
Riferimento normativo società di diritto singolare <sup>(3)</sup>	
La partecipata svolge attività economiche protette da diritti speciali o esclusivi insieme con altre attività svolte in regime di mercato	no
Riferimento normativo società con diritti speciali o esclusivi insieme con altre attività svolte in regime di mercato <sup>(3)</sup>	
Società esclusa dall'applicazione dell'art. 4 con DPCM (art. 4, c. 9)	no

NOME DEL CAMPO	
Società esclusa dall'applicazione dell'art. 4 con provvedimento del Presidente della Regione o delle Prov. Autonome (art. 4, c. 9)	no
Riferimento normativo atto esclusione <sup>(4)</sup>	

<sup>(3)</sup> Compilare il campo solo se nel campo precedente è stato scelto "sì"

<sup>(4)</sup> Compilare il campo solo se in uno dei campi precedenti è stato scelto "sì"

### DATI DI BILANCIO PER LA VERIFICA TUSP

NOME DEL CAMPO	Anno 2019
Tipologia di attività svolta	Attività bancarie e finanziarie
Numero medio di dipendenti	80
Numero dei componenti dell'organo di amministrazione	5
Compenso dei componenti dell'organo di amministrazione	96.017
Numero dei componenti dell'organo di controllo	3 effettivi e 2 supplenti
Compenso dei componenti dell'organo di controllo	Compenso collegio sindacale € 26.010

NOME DEL CAMPO	2019	2018	2017	2016	2015
Approvazione bilancio	si	si	sì	sì	sì
Risultato d'esercizio	734232	(9486651)	(13751612)	209876	(13940522)

**ATTENZIONE:** l'Ente deve compilare, esclusivamente in base alla tipologia di attività svolta dalla partecipata e indicata nel campo precedente, una delle seguenti quattro sotto-sezioni di "DATI DI BILANCIO PER LA VERIFICA TUSP".

#### Ulteriori informazioni relative ai campi della Sezione

Nel presente riquadro:

- I dati relativi ai compensi per consiglio di amministrazione e collegio sindacale sono desunti dalla nota integrativa al bilancio 2019.

### Attività bancarie e finanziarie

Compilare la seguente sotto-sezione se la “*Tipologia di attività svolta*” dalla partecipata è: “*Attività bancarie e finanziarie*”.

NOME DEL CAMPO	2019	2018	2017
<b>Interessi attivi e proventi assimilati</b>	2020068	2311564	2279152
<b>Commissioni attive</b>	3889594	4331882	5786896

### QUOTA DI POSSESSO (quota diretta e/o indiretta)

NOME DEL CAMPO	INDICAZIONI PER LA COMPILAZIONE
<b>Tipologia di Partecipazione</b>	Partecipazione diretta
<b>Quota diretta <sup>(5)</sup></b>	0,003%
<b>Codice Fiscale Tramite <sup>(6)</sup></b>	
<b>Denominazione Tramite (organismo) <sup>(6)</sup></b>	
<b>Quota detenuta dalla Tramite nella società <sup>(7)</sup></b>	

<sup>(5)</sup> Se la partecipazione è diretta o sia diretta che indiretta, inserire la quota detenuta direttamente dall’Amministrazione nella società.

<sup>(6)</sup> Compilare se per “Tipologia di Partecipazione” è stato indicato “Partecipazione Indiretta” o “Partecipazione diretta e indiretta”. Inserire CF e denominazione dell’ultima tramite attraverso la quale la società è indirettamente partecipata dall’Amministrazione.

<sup>(7)</sup> Inserire la quota di partecipazione che la “tramite” detiene nella società.

## QUOTA DI POSSESSO – TIPO DI CONTROLLO

NOME DEL CAMPO	INDICAZIONI PER LA COMPILAZIONE
Tipo di controllo	nessuno

## INFORMAZIONI ED ESITO PER LA RAZIONALIZZAZIONE

NOME DEL CAMPO	INDICAZIONI PER LA COMPILAZIONE
La partecipata svolge un'attività di produzione di beni e servizi a favore dell'Amministrazione?	No
Attività svolta dalla Partecipata	attività diversa dalle precedenti
Descrizione dell'attività	Agevolare l'accesso al credito a medio termine, sia a tasso ordinario che a tasso agevolato, ed a breve termine
Quota % di partecipazione detenuta dal soggetto privato <sup>(8)</sup>	
Svolgimento di attività analoghe a quelle svolte da altre società (art.20, c.2 lett.c)	no
Necessità di contenimento dei costi di funzionamento (art.20, c.2 lett.f)	no
Necessità di aggregazione di società (art.20, c.2 lett.g)	no
L'Amministrazione ha fissato, con proprio provvedimento, obiettivi specifici sui costi di funzionamento della partecipata? (art.19, c.5) <sup>(9)</sup>	Scegliere un elemento.
Esito della ricognizione	partecipazione non più detenuta alla data di adozione del provvedimento
Modalità (razionalizzazione) <sup>(10)</sup>	cessione della partecipazione a titolo oneroso
Termine previsto per la razionalizzazione <sup>(10)</sup>	

NOME DEL CAMPO	INDICAZIONI PER LA COMPILAZIONE
<b>Le misure di razionalizzazione sono state concluse alla data del 31/12/2018?</b>	no
<b>Note*</b>	Numerosi enti locali soci di Fiditoscana hanno manifestato l'intenzione di cedere la partecipazione. La cessione della partecipazione risulta oltremodo difficoltosa. In passato sono stati eseguiti procedimenti ad evidenza pubblica per la cessione della partecipazione senza successo. Fidi Toscana ha pubblicato in Gazzetta Ufficiale un avviso per la cessione di 96.656 azioni. Nel settembre 2020 è stata definitivamente alienata la partecipazione in Fiditoscana del Comune di Pomarance, tramite cessione delle quote alla Regione Toscana.

<sup>(8)</sup> Compilare il campo se "Attività svolta dalla Partecipata" precedentemente selezionata è "realizzazione e gestione di opera pubblica ovvero organizzazione e gestione di servizio di interesse generale tramite PPP (Art.4, c.2, lett. c)".

<sup>(9)</sup> Compilare il campo se per "Tipo di controllo" è stato selezionato elemento diverso da "nessuno".

<sup>(10)</sup> Campo obbligatorio se per "Esito della ricognizione" è stato selezionato "Razionalizzazione".

\* Campo con compilazione facoltativa

<b>Ulteriori informazioni relative ai campi della Sezione</b>
<p>Nel presente riquadro;</p> <ul style="list-style-type: none"> <li>- con atto del Notaio Serena Meucci Rep 6698 fascicolo 4803, è stato aggiudicato alla Regione Toscana il lotto di azioni messe in vendita dagli enti soci di Fidi Toscana spa di cui al bando pubblicato in Gazzetta Ufficiale in data 20 novembre 2019.</li> </ul>

Scheda di dettaglio**aDATI ANAGRAFICI DELLA PARTECIPATA**

NOME DEL CAMPO	
<b>Codice Fiscale</b>	01404240499
<b>Denominazione</b>	GAL Etruria s.c.a.r.l.
<b>Anno di costituzione della società</b>	2002
<b>Forma giuridica</b>	Società consortile a responsabilità limitata
<b>Tipo di fondazione</b>	Scegliere un elemento.
<b>Altra forma giuridica</b>	
<b>Stato della società</b>	La società è attiva
<b>Anno di inizio della procedura <sup>(1)</sup></b>	
<b>Società con azioni quotate in mercati regolamentati <sup>(2)</sup></b>	no
<b>Società che ha emesso strumenti finanziari quotati in mercati regolamentati (ex TUSP) <sup>(2)</sup></b>	no

<sup>(1)</sup> Compilare il campo “Anno di inizio della procedura” solo se nel campo “Stato della società” è stato selezionato un elemento diverso da “La società è attiva”.

<sup>(2)</sup> Le società emittenti azioni o strumenti finanziari in mercati regolamentati nell’applicativo sono individuate mediante elenchi ufficiali.

**SEDE LEGALE DELLA PARTECIPATA**

NOME DEL CAMPO	
<b>Stato</b>	Italia
<b>Provincia</b>	Livorno
<b>Comune</b>	Portoferraio



## SETTORE DI ATTIVITÀ DELLA PARTECIPATA

La lista dei codici Ateco è disponibile al link <http://www.istat.it/it/strumenti/definizioni-e-classificazioni/ateco-2007>

NOME DEL CAMPO	
Attività 1	M.71.1
Peso indicativo dell'attività %	100%

\*campo con compilazione facoltativa

## ULTERIORI INFORMAZIONI SULLA PARTECIPATA

NOME DEL CAMPO	
Società in house	no
Previsione nello statuto di limiti sul fatturato <sup>(3)</sup>	Scegliere un elemento.
Deliberazione di quotazione di azioni in mercati regolamentati nei termini e con le modalità di cui all'art. 26, c. 4	no
Società contenuta nell'allegato A al D.Lgs. n. 175/2016	no
Società a partecipazione pubblica di diritto singolare (art.1, c. 4, lett. A)	no
Riferimento normativo società di diritto singolare <sup>(3)</sup>	
La partecipata svolge attività economiche protette da diritti speciali o esclusivi insieme con altre attività svolte in regime di mercato	no
Riferimento normativo società con diritti speciali o esclusivi insieme con altre attività svolte in regime di mercato <sup>(3)</sup>	
Società esclusa dall'applicazione dell'art. 4 con DPCM (art. 4, c. 9)	no

NOME DEL CAMPO	
<b>Società esclusa dall'applicazione dell'art. 4 con provvedimento del Presidente della Regione o delle Prov. Autonome (art. 4, c. 9)</b>	no
<b>Riferimento normativo atto esclusione <sup>(4)</sup></b>	

<sup>(3)</sup> Compilare il campo solo se nel campo precedente è stato scelto "sì"

<sup>(4)</sup> Compilare il campo solo se in uno dei campi precedenti è stato scelto "sì"

### DATI DI BILANCIO PER LA VERIFICA TUSP

NOME DEL CAMPO	Anno 2019
<b>Tipologia di attività svolta</b>	Attività produttive di beni e servizi
<b>Numero medio di dipendenti</b>	nd
<b>Numero dei componenti dell'organo di amministrazione</b>	11
<b>Compenso dei componenti dell'organo di amministrazione</b>	0
<b>Numero dei componenti dell'organo di controllo</b>	0
<b>Compenso dei componenti dell'organo di controllo</b>	0

NOME DEL CAMPO	2019	2018	2017	2016	2015
<b>Approvazione bilancio</b>	No	si	sì	sì	sì
<b>Risultato d'esercizio</b>	-----	33	6	0,00	612

#### Ulteriori informazioni relative ai campi della Sezione

Nel presente riquadro:

- con riferimento al "Numero dei dipendenti", si specifica che lo stesso è stato reperito dalla visura al 14/12/2020
- con riferimento al "Numero dei componenti dell'organo di amministrazione", è stato reperito dalla visura al 14/12/2020;

- con riferimento ai “**Compensi dei componenti dell’organo di amministrazione**”, risulta che la carica di amministratore non sia retribuita. Non sono stati individuati i riferimenti per la quantificazione delle spese per gli organismi di controllo.
- con riferimento alla “**Approvazione bilancio**” e “**Risultato d’esercizio**”, si specifica che l’azienda non ha reso disponibile il bilancio 2019;
- l’ente ha deliberato di recedere dalla società ed ha provveduto a mettere in mora la stessa in quanto è ormai decorso il termine statutario di preavviso per l’esercizio del recesso.

### Attività produttive di beni e servizi o Distretti tecnologici

Compilare la seguente sotto-sezione se la “*Tipologia di attività svolta*” dalla partecipata è: “*Attività produttive di beni e servizi*” o “*Attività di promozione e sviluppo di progetti di ricerca finanziati (Distretti tecnologici)*”.

NOME DEL CAMPO	2019	2018	2017
<b>A1) Ricavi delle vendite e delle prestazioni</b>	.....	(1)	0
<b>A5) Altri Ricavi e Proventi</b>	.....	256565	333162
<b>di cui Contributi in conto esercizio</b>	.....	565	325384

### QUOTA DI POSSESSO (quota diretta e/o indiretta)

NOME DEL CAMPO	INDICAZIONI PER LA COMPILAZIONE
<b>Tipologia di Partecipazione</b>	Partecipazione diretta
<b>Quota diretta</b> <sup>(5)</sup>	1,7% (l’ente ha comunque esercitato da tempo il diritto di recesso ed è in attesa della liquidazione della propria quota)
<b>Codice Fiscale Tramite</b> <sup>(6)</sup>	
<b>Denominazione Tramite (organismo)</b> <sup>(6)</sup>	
<b>Quota detenuta dalla Tramite nella società</b> <sup>(7)</sup>	

<sup>(5)</sup> Se la partecipazione è diretta o sia diretta che indiretta, inserire la quota detenuta direttamente dall’Amministrazione nella società.

<sup>(6)</sup> Compilare se per “Tipologia di Partecipazione” è stato indicato “Partecipazione Indiretta” o “Partecipazione diretta e indiretta”. Inserire CF e denominazione dell’ultima tramite attraverso la quale la società è indirettamente partecipata dall’Amministrazione.

<sup>(7)</sup> Inserire la quota di partecipazione che la “tramite” detiene nella società.

**QUOTA DI POSSESSO – TIPO DI CONTROLLO**

NOME DEL CAMPO	INDICAZIONI PER LA COMPILAZIONE
Tipo di controllo	nessuno

**INFORMAZIONI ED ESITO PER LA RAZIONALIZZAZIONE**

NOME DEL CAMPO	INDICAZIONI PER LA COMPILAZIONE
La partecipata svolge un'attività di produzione di beni e servizi a favore dell'Amministrazione?	No
Attività svolta dalla Partecipata	attività proprie dei Gruppi d'Azione Locale (Art. 4, c. 6)
Descrizione dell'attività	gestione fondi leader plus per fini di sviluppo locale previsto dalle iniziative a sostegno delle aree rurali
Quota % di partecipazione detenuta dal soggetto privato <sup>(8)</sup>	
Svolgimento di attività analoghe a quelle svolte da altre società (art.20, c.2 lett.c)	no
Necessità di contenimento dei costi di funzionamento (art.20, c.2 lett.f)	si
Necessità di aggregazione di società (art.20, c.2 lett.g)	no
L'Amministrazione ha fissato, con proprio provvedimento, obiettivi specifici sui costi di funzionamento della partecipata? (art.19, c.5) <sup>(9)</sup>	si
Esito della ricognizione	razionalizzazione
Modalità (razionalizzazione) <sup>(10)</sup>	recesso dalla società

NOME DEL CAMPO	INDICAZIONI PER LA COMPILAZIONE
<b>Termine previsto per la razionalizzazione</b> <sup>(10)</sup>	30/06/2021
<b>Le misure di razionalizzazione sono state concluse alla data del 31/12/2018?</b>	no
<b>Note*</b>	La società è stata messa in mora con propria comunicazione prot. 7546 del 06/11/2018 per la liquidazione della partecipazione del Comune di Pomarance inseguito all'esercizio del diritto di recesso. Ad oggi GAL non ha provveduto a liquidare la quota di partecipazione ed a formalizzare il recesso.

<sup>(8)</sup> Compilare il campo se "Attività svolta dalla Partecipata" precedentemente selezionata è "realizzazione e gestione di opera pubblica ovvero organizzazione e gestione di servizio di interesse generale tramite PPP (Art.4, c.2, lett. c)".

<sup>(9)</sup> Compilare il campo se per "Tipo di controllo" è stato selezionato elemento diverso da "nessuno".

<sup>(10)</sup> Campo obbligatorio se per "Esito della ricognizione" è stato selezionato "Razionalizzazione".

\* Campo con compilazione facoltativa

<b>Ulteriori informazioni relative ai campi della Sezione</b>
<p>Nel presente riquadro:</p> <ul style="list-style-type: none"> <li>- con riferimento all' "<b>Attività svolta dalla partecipata</b>", si conferma che per GAL Etruria non stiamo parlando di servizi strumentali. Si evidenzia inoltre che dopo un lungo periodo in cui i rapporti operativi con la partecipata sono stati pressochè nulli, non essendovi contributi Leader plus attivati, è ripresa l'attività di gestione di bandi. L'acquisizione di contributi, comunque, prescinde dalla partecipazione nella compagine societaria dell'azienda (come già evidenziato in occasione delle precedenti relazioni sulla razionalizzazione previste dal D. Lgs 175/16 ). Tale aspetto, pur confermando l'interesse per questo tipo di contributi da parte del Comune, relega la partecipazione in GAL Etruria tra quelle assolutamente non strategiche. Tutto quanto sopra per confermare l'esigenza di concludere le procedure di liquidazione della propria quota di partecipazione.</li> <li>- con riferimento all'"<b>Esito della ricognizione</b>" ed alle "<b>Modalità (razionalizzazione)</b>", si ribadisce che è già stato esercitato il diritto di recesso e che siamo in attesa della liquidazione della quota..</li> <li>- con riferimento al "<b>Termine previsto per la razionalizzazione</b>", avendo già messo in mora l'azienda, si presume di giungere a conclusione del procedimento entro il prossimo 30/06/2021.</li> </ul>

*Scheda di dettaglio***DATI ANAGRAFICI DELLA PARTECIPATA**

NOME DEL CAMPO	
<b>Codice Fiscale</b>	01795990504
<b>Denominazione</b>	Geo Energy Service s.p.a.
<b>Anno di costituzione della società</b>	2006
<b>Forma giuridica</b>	Società per azioni
<b>Tipo di fondazione</b>	Scegliere un elemento.
<b>Altra forma giuridica</b>	
<b>Stato della società</b>	La società è attiva
<b>Anno di inizio della procedura <sup>(1)</sup></b>	
<b>Società con azioni quotate in mercati regolamentati <sup>(2)</sup></b>	no
<b>Società che ha emesso strumenti finanziari quotati in mercati regolamentati (ex TUSP) <sup>(2)</sup></b>	no

<sup>(1)</sup> Compilare il campo “Anno di inizio della procedura” solo se nel campo “Stato della società” è stato selezionato un elemento diverso da “La società è attiva”.

<sup>(2)</sup> Le società emittenti azioni o strumenti finanziari in mercati regolamentati nell’applicativo sono individuate mediante elenchi ufficiali.

**SEDE LEGALE DELLA PARTECIPATA**

NOME DEL CAMPO	
<b>Stato</b>	Italia
<b>Provincia</b>	Pisa
<b>Comune</b>	Pomarance
<b>CAP *</b>	56045

## SETTORE DI ATTIVITÀ DELLA PARTECIPATA

La lista dei codici Ateco è disponibile al link <http://www.istat.it/it/strumenti/definizioni-e-classificazioni/ateco-2007>

NOME DEL CAMPO	
<b>Attività 1</b>	D.35.3
<b>Peso indicativo dell'attività %</b>	100%

\*campo con compilazione facoltativa

## ULTERIORI INFORMAZIONI SULLA PARTECIPATA

NOME DEL CAMPO	
<b>Società in house</b>	si
<b>Previsione nello statuto di limiti sul fatturato <sup>(3)</sup></b>	si
<b>Deliberazione di quotazione di azioni in mercati regolamentati nei termini e con le modalità di cui all'art. 26, c. 4</b>	no
<b>Società contenuta nell'allegato A al D.Lgs. n. 175/2016</b>	no
<b>Società a partecipazione pubblica di diritto singolare (art.1, c. 4, lett. A)</b>	no
<b>Riferimento normativo società di diritto singolare <sup>(3)</sup></b>	
<b>La partecipata svolge attività economiche protette da diritti speciali o esclusivi insieme con altre attività svolte in regime di mercato</b>	no
<b>Riferimento normativo società con diritti speciali o esclusivi insieme con altre attività svolte in regime di mercato <sup>(3)</sup></b>	

NOME DEL CAMPO	
Società esclusa dall'applicazione dell'art. 4 con DPCM (art. 4, c. 9)	no
Società esclusa dall'applicazione dell'art. 4 con provvedimento del Presidente della Regione o delle Prov. Autonome (art. 4, c. 9)	no
Riferimento normativo atto esclusione <sup>(4)</sup>	

<sup>(3)</sup> Compilare il campo solo se nel campo precedente è stato scelto "sì"

<sup>(4)</sup> Compilare il campo solo se in uno dei campi precedenti è stato scelto "sì"

Ulteriori informazioni relative ai campi della Sezione
<p>Nel presente riquadro:</p> <ul style="list-style-type: none"> <li>con riferimento a "Riferimento normativo società di diritto singolare", evidenziare le norme di diritto singolare che regolano la società e la loro vigenza anche a seguito della emanazione del TUSP.</li> </ul>

#### DATI DI BILANCIO PER LA VERIFICA TUSP

NOME DEL CAMPO	Anno 2019
Tipologia di attività svolta	Attività produttive di beni e servizi
Numero medio di dipendenti	16
Numero dei componenti dell'organo di amministrazione	1
Compenso dei componenti dell'organo di amministrazione	0
Numero dei componenti dell'organo di controllo	3 sindaci effettivi e n. 2 sindaci supplenti (oltre al revisore legale)
Compenso dei componenti dell'organo di controllo	13800

NOME DEL CAMPO	2019	2018	2017	2016	2015
Approvazione bilancio	si	si	sì	sì	sì
Risultato d'esercizio	168.044	225871	216517	175031	23212



#### Ulteriori informazioni relative ai campi della Sezione

Nel presente riquadro:

- con riferimento al “Numero dei dipendenti” si evidenzia che l'organico aziendale è composto da n. 1 dirigente, n. 1 quadro, n. 4 impiegati e n. 10 operai (Fonte: Nota Integrativa al bilancio 20179)
- con riferimento al “Numero dei componenti dell’organo di amministrazione”, indicare eventuali variazioni rispetto alla data del 31/12/2018; dal 01/07/2020 è stato nominato il nuovo amministratore unico.
- con riferimento ai “Compensi dei componenti dell’organo di amministrazione”, il compenso dell'amministratore unico è pari a zero. L'amministratore percepisce solo un rimborso chilometrico. Le indennità chilometriche sostenute nel 2019 ed evidenziate nel bilancio a sezioni contrapposte di GES spa sono ammontate ad € 13.363,13
- con riferimento alla “Approvazione bilancio” e “Risultato d’esercizio”, si conferma il buono stato di salute dell'azienda, ulteriormente consolidato con l'entrata del comune di Monteverdi M.mo nel capitale dell'azienda e con l'affidamento a GES spa della gestione dell'impianto di teleriscaldamento del medesimo comune

#### Attività produttive di beni e servizi o Distretti tecnologici

Compilare la seguente sotto-sezione se la “Tipologia di attività svolta” dalla partecipata è: “Attività produttive di beni e servizi” o “Attività di promozione e sviluppo di progetti di ricerca finanziati (Distretti tecnologici)”.

NOME DEL CAMPO	2019	2018	2017
<b>A1) Ricavi delle vendite e delle prestazioni</b>	4086915	3501632	3282809
<b>A5) Altri Ricavi e Proventi</b>	138493	392418	357530
<b>di cui Contributi in conto esercizio</b>	138182	102971	103111

#### QUOTA DI POSSESSO (quota diretta e/o indiretta)

NOME DEL CAMPO	INDICAZIONI PER LA COMPILAZIONE
<b>Tipologia di Partecipazione</b>	Partecipazione diretta
<b>Quota diretta <sup>(5)</sup></b>	86,70% (percentuale al 31/12/2019)
<b>Codice Fiscale Tramite <sup>(6)</sup></b>	
<b>Denominazione Tramite (organismo) <sup>(6)</sup></b>	

NOME DEL CAMPO	INDICAZIONI PER LA COMPILAZIONE
<b>Quota detenuta dalla Tramite nella società <sup>(7)</sup></b>	

<sup>(5)</sup> Se la partecipazione è diretta o sia diretta che indiretta, inserire la quota detenuta direttamente dall'Amministrazione nella società.

<sup>(6)</sup> Compilare se per "Tipologia di Partecipazione" è stato indicato "Partecipazione Indiretta" o "Partecipazione diretta e indiretta". Inserire CF e denominazione dell'ultima tramite attraverso la quale la società è indirettamente partecipata dall'Amministrazione.

<sup>(7)</sup> Inserire la quota di partecipazione che la "tramite" detiene nella società.

### QUOTA DI POSSESSO – TIPO DI CONTROLLO

NOME DEL CAMPO	INDICAZIONI PER LA COMPILAZIONE
<b>Tipo di controllo</b>	controllo congiunto per effetto di patti parasociali

#### Ulteriori informazioni relative ai campi della sezione

Nel presente riquadro:

- con riferimento al "**Tipo di controllo**", si sottolinea che i patti parasociali prevedono l'esercizio del controllo congiunto tramite un Comitato di Controllo nominato dai soci.
- Il patto tra i soci (nel quale tra l'altro viene disciplinato il controllo congiunto) e lo statuto sono stati oggetto di revisione per renderli conformi alla disciplina dell'in house providing e per il mantenimento dell'iscrizione nel registro delle società in house detenuto da ANAC;

### INFORMAZIONI ED ESITO PER LA RAZIONALIZZAZIONE

NOME DEL CAMPO	INDICAZIONI PER LA COMPILAZIONE
<b>La partecipata svolge un'attività di produzione di beni e servizi a favore dell'Amministrazione?</b>	Si
<b>Attività svolta dalla Partecipata</b>	produzione di energia da fonti rinnovabili (art. 4, c. 7)

NOME DEL CAMPO	INDICAZIONI PER LA COMPILAZIONE
<b>Descrizione dell'attività</b>	Geo Energy Service spa provvede alla gestione delle reti e del servizio di teleriscaldamento che è sicuramente un servizio d'interesse economico generale. Il servizio viene erogato anche in zone del territorio, urbane o extra urbane, in cui non sarebbe conveniente portare il servizio, rendendo necessaria la regolamentazione pubblica. Inoltre il servizio di teleriscaldamento è alimentato da fonte geotermica che consente il surriscaldamento di acqua nell'impianto di adduzione, per cui l'azienda produce energia termica da fonti rinnovabili.
<b>Quota % di partecipazione detenuta dal soggetto privato <sup>(8)</sup></b>	
<b>Svolgimento di attività analoghe a quelle svolte da altre società (art.20, c.2 lett.c)</b>	no
<b>Necessità di contenimento dei costi di funzionamento (art.20, c.2 lett.f)</b>	no
<b>Necessità di aggregazione di società (art.20, c.2 lett.g)</b>	no
<b>L'Amministrazione ha fissato, con proprio provvedimento, obiettivi specifici sui costi di funzionamento della partecipata? (art.19, c.5) <sup>(9)</sup></b>	Scegliere un elemento.
<b>Esito della ricognizione</b>	mantenimento senza interventi
<b>Modalità (razionalizzazione) <sup>(10)</sup></b>	Scegliere un elemento.
<b>Termine previsto per la razionalizzazione <sup>(10)</sup></b>	
<b>Le misure di razionalizzazione sono state concluse alla data del 31/12/2018?</b>	Scegliere un elemento.
<b>Note*</b>	

<sup>(8)</sup> Compilare il campo se "Attività svolta dalla Partecipata" precedentemente selezionata è "realizzazione e gestione di opera pubblica ovvero organizzazione e gestione di servizio di interesse generale tramite PPP (Art.4, c.2, lett. c)".

<sup>(9)</sup> Compilare il campo se per "Tipo di controllo" è stato selezionato elemento diverso da "nessuno".

<sup>(10)</sup> Campo obbligatorio se per "Esito della ricognizione" è stato selezionato "Razionalizzazione".

\* Campo con compilazione facoltativa

**Ulteriori informazioni relative ai campi della Sezione**

Nel presente riquadro:

- con riferimento all' "**Attività svolta dalla partecipata**", l'attività è svolta in favore dei Comuni di Pomarance, Monteverdi M.mo, Radicondoli, Montieri, Chiusdino e Piancastagnaio secondo il modello dell'In house providing. La società può svolgere piccole prestazioni al di fuori del territorio dei comuni citati con un peso ridotto sul totale del fatturato.
- con riferimento allo "**Svolgimento di attività analoghe a quelle svolte da altre società**", occorre sottolineare che non esistono a livello locale altre società di gestione del teleriscaldamento geotermico.
- con riferimento all' "**Esito della ricognizione**", si ritiene che non risultino necessarie razionalizzazioni.
-

*Scheda di dettaglio***DATI ANAGRAFICI DELLA PARTECIPATA**

NOME DEL CAMPO	
<b>Codice Fiscale</b>	01954820971
<b>Denominazione</b>	CTT Nord s.r.l.
<b>Anno di costituzione della società</b>	2004
<b>Forma giuridica</b>	Società a responsabilità limitata
<b>Tipo di fondazione</b>	Scegliere un elemento.
<b>Altra forma giuridica</b>	
<b>Stato della società</b>	La società è attiva
<b>Anno di inizio della procedura <sup>(1)</sup></b>	
<b>Società con azioni quotate in mercati regolamentati <sup>(2)</sup></b>	No
<b>Società che ha emesso strumenti finanziari quotati in mercati regolamentati (ex TUSP) <sup>(2)</sup></b>	No

<sup>(1)</sup> Compilare il campo “Anno di inizio della procedura” solo se nel campo “Stato della società” è stato selezionato un elemento diverso da “La società è attiva”.

<sup>(2)</sup> Le società emittenti azioni o strumenti finanziari in mercati regolamentati nell’applicativo sono individuate mediante elenchi ufficiali.

**SEDE LEGALE DELLA PARTECIPATA**

NOME DEL CAMPO	
<b>Stato</b>	Italia
<b>Provincia</b>	Pisa
<b>Comune</b>	Pisa
<b>CAP *</b>	
<b>Indirizzo *</b>	

NOME DEL CAMPO	
Telefono *	
FAX *	
Email *	

\*campo con compilazione facoltativa

### SETTORE DI ATTIVITÀ DELLA PARTECIPATA

La lista dei codici Ateco è disponibile al link <http://www.istat.it/it/strumenti/definizioni-e-classificazioni/ateco-2007>

NOME DEL CAMPO	
Attività 1	49.31
Peso indicativo dell'attività %	100%

\*campo con compilazione facoltativa

### ULTERIORI INFORMAZIONI SULLA PARTECIPATA

NOME DEL CAMPO	
Società in house	no
Previsione nello statuto di limiti sul fatturato <sup>(3)</sup>	Scegliere un elemento.
Deliberazione di quotazione di azioni in mercati regolamentati nei termini e con le modalità di cui all'art. 26, c. 4	no
Società contenuta nell'allegato A al D.Lgs. n. 175/2016	No
Società a partecipazione pubblica di diritto singolare (art.1, c. 4, lett. A)	no
Riferimento normativo società di diritto singolare <sup>(3)</sup>	

NOME DEL CAMPO	
La partecipata svolge attività economiche protette da diritti speciali o esclusivi insieme con altre attività svolte in regime di mercato	no
Riferimento normativo società con diritti speciali o esclusivi insieme con altre attività svolte in regime di mercato <sup>(3)</sup>	
Società esclusa dall'applicazione dell'art. 4 con DPCM (art. 4, c. 9)	no
Società esclusa dall'applicazione dell'art. 4 con provvedimento del Presidente della Regione o delle Prov. Autonome (art. 4, c. 9)	no
Riferimento normativo atto esclusione <sup>(4)</sup>	

<sup>(3)</sup> Compilare il campo solo se nel campo precedente è stato scelto "sì"

<sup>(4)</sup> Compilare il campo solo se in uno dei campi precedenti è stato scelto "sì"

#### DATI DI BILANCIO PER LA VERIFICA TUSP

NOME DEL CAMPO	Anno 2019
Tipologia di attività svolta	Attività produttive di beni e servizi
Numero medio di dipendenti	1409
Numero dei componenti dell'organo di amministrazione	8
Compenso dei componenti dell'organo di amministrazione	227529 (oltre € 25632 per contributi)
Numero dei componenti dell'organo di controllo	Membri effettivi 3 – 2 membri supplenti (oltre alla società di revisione)
Compenso dei componenti dell'organo di controllo	29120 per collegio sindacale e 60.000 per società di revisione

NOME DEL CAMPO	2019	2018	2017	2016	2015
<b>Approvazione bilancio</b>	Si	Si	sì	sì	sì
<b>Risultato d'esercizio</b>	2223018	3309426	1064076	2350082	429715

#### Ulteriori informazioni relative ai campi della Sezione

Nel presente riquadro:

- con riferimento al “**Numero dei dipendenti**”, l'organico della società è composto da n. 5 dirigenti, n. 20 quadri, n. 152 impiegati, n. 1234 operai (fonte: nota integrativa bilancio 2019)
- con riferimento al “**Numero dei componenti dell'organo di amministrazione**”, indicare eventuali variazioni rispetto alla data del 31/12/2018, ovvero a data successiva; azioni di adeguamento del numero degli amministratori con riguardo all'art. 11 del TUSP;
- con riferimento ai “**Compensi dei componenti dell'organo di amministrazione**”, la spesa annua per gli organismi di amministrazione e di controllo è stata desunta dalla nota integrativa al bilancio 2019.
- con riferimento alla “**Approvazione bilancio**” e “**Risultato d'esercizio**”, la società mostra la capacità di chiudere gli esercizi registrando un utile significativo. Ciò conferma che l'azienda ha continuato ad operare con efficienza ed economicità, per cui si ritiene di non prevedere alcuna azione di razionalizzazione. Nonostante ciò si dovranno vedere le conseguenze derivanti dall'aggiudicazione dei servizi di TPL da parte della Regione Toscana a società diversa da CTT Nord.

#### Attività produttive di beni e servizi o Distretti tecnologici

Compilare la seguente sotto-sezione se la “*Tipologia di attività svolta*” dalla partecipata è: “*Attività produttive di beni e servizi*” o “*Attività di promozione e sviluppo di progetti di ricerca finanziati (Distretti tecnologici)*”.

NOME DEL CAMPO	2019	2018	2017
<b>A1) Ricavi delle vendite e delle prestazioni</b>	102289064	99611443	94607758
<b>A5) Altri Ricavi e Proventi</b>	17080763	17388556	17690052
<b>di cui Contributi in conto esercizio</b>	7871309	8756653	9115241

#### QUOTA DI POSSESSO (quota diretta e/o indiretta)

NOME DEL CAMPO	INDICAZIONI PER LA COMPILAZIONE
<b>Tipologia di Partecipazione</b>	Partecipazione diretta
<b>Quota diretta <sup>(5)</sup></b>	0,63%



NOME DEL CAMPO	INDICAZIONI PER LA COMPILAZIONE
<b>Codice Fiscale Tramite</b> <sup>(6)</sup>	
<b>Denominazione Tramite (organismo)</b> <sup>(6)</sup>	
<b>Quota detenuta dalla Tramite nella società</b> <sup>(7)</sup>	

<sup>(5)</sup> Se la partecipazione è diretta o sia diretta che indiretta, inserire la quota detenuta direttamente dall'Amministrazione nella società.

<sup>(6)</sup> Compilare se per "Tipologia di Partecipazione" è stato indicato "Partecipazione Indiretta" o "Partecipazione diretta e indiretta". Inserire CF e denominazione dell'ultima tramite attraverso la quale la società è indirettamente partecipata dall'Amministrazione.

<sup>(7)</sup> Inserire la quota di partecipazione che la "tramite" detiene nella società.

#### QUOTA DI POSSESSO – TIPO DI CONTROLLO

NOME DEL CAMPO	INDICAZIONI PER LA COMPILAZIONE
<b>Tipo di controllo</b>	nessuno

#### INFORMAZIONI ED ESITO PER LA RAZIONALIZZAZIONE

NOME DEL CAMPO	INDICAZIONI PER LA COMPILAZIONE
<b>La partecipata svolge un'attività di produzione di beni e servizi a favore dell'Amministrazione?</b>	Si
<b>Attività svolta dalla Partecipata</b>	produzione di un servizio di interesse generale (Art. 4, c. 2, lett. a)
<b>Descrizione dell'attività</b>	Gestione servizi di Trasporto Pubblico Locale
<b>Quota % di partecipazione detenuta dal soggetto privato</b> <sup>(8)</sup>	

NOME DEL CAMPO	INDICAZIONI PER LA COMPILAZIONE
<b>Svolgimento di attività analoghe a quelle svolte da altre società (art.20, c.2 lett.c)</b>	no
<b>Necessità di contenimento dei costi di funzionamento (art.20, c.2 lett.f)</b>	no
<b>Necessità di aggregazione di società (art.20, c.2 lett.g)</b>	no
<b>L'Amministrazione ha fissato, con proprio provvedimento, obiettivi specifici sui costi di funzionamento della partecipata? (art.19, c.5) <sup>(9)</sup></b>	no
<b>L'Amministrazione ha fissato, con proprio provvedimento, obiettivi specifici sui costi di funzionamento della partecipata? (art.19, c.5) <sup>(9)</sup></b>	Scegliere un elemento.
<b>Esito della ricognizione</b>	mantenimento senza interventi
<b>Modalità (razionalizzazione) <sup>(10)</sup></b>	Scegliere un elemento.
<b>Termine previsto per la razionalizzazione <sup>(10)</sup></b>	
<b>Le misure di razionalizzazione sono state concluse alla data del 31/12/2018?</b>	Scegliere un elemento.
<b>Note*</b>	
<b>Esito della ricognizione</b>	mantenimento senza interventi
<b>Note*</b>	La società ha confermato anche nel 2019 di poter chiudere l'esercizio in Utile

<sup>(8)</sup> Compilare il campo se "Attività svolta dalla Partecipata" precedentemente selezionata è "realizzazione e gestione di opera pubblica ovvero organizzazione e gestione di servizio di interesse generale tramite PPP (Art.4, c.2, lett. c)".

<sup>(9)</sup> Compilare il campo se per "Tipo di controllo" è stato selezionato elemento diverso da "nessuno".

<sup>(10)</sup> Campo obbligatorio se per "Esito della ricognizione" è stato selezionato "Razionalizzazione".

\* Campo con compilazione facoltativa

#### **Ulteriori informazioni relative ai campi della Sezione**

Nel presente riquadro:

- con riferimento all' "**Attività svolta dalla partecipata**", l'attività prevalente è svolta in favore dell'ente e degli altri

enti pubblici dell'ambito toscano di operatività dell'azienda circoscritto alla Toscana nord occidentale.

- con riferimento all'”**Esito della ricognizione**”, nel momento i risultati di bilancio positivi anche nel 2019 consolidano le potenzialità di mantenere situazioni di equilibrio. Non si ritiene necessario prevedere azioni di razionalizzazione, posto che in ogni caso l'ente dovrà valutare il da farsi qualora il servizio di TPL non venga più esercitato da CTT nord srl per effetto dell'aggiudicazione ad altro soggetto della gara regionale.

*Scheda di dettaglio***DATI ANAGRAFICI DELLA PARTECIPATA**

NOME DEL CAMPO	
<b>Codice Fiscale</b>	02031380500
<b>Denominazione</b>	Retiambiente s.p.a.
<b>Anno di costituzione della società</b>	2011
<b>Forma giuridica</b>	Società per azioni
<b>Tipo di fondazione</b>	Scegliere un elemento.
<b>Altra forma giuridica</b>	
<b>Stato della società</b>	La società è inattiva
<b>Anno di inizio della procedura <sup>(1)</sup></b>	
<b>Società con azioni quotate in mercati regolamentati <sup>(2)</sup></b>	no
<b>Società che ha emesso strumenti finanziari quotati in mercati regolamentati (ex TUSP) <sup>(2)</sup></b>	no

<sup>(1)</sup> Compilare il campo "Anno di inizio della procedura" solo se nel campo "Stato della società" è stato selezionato un elemento diverso da "La società è attiva".

<sup>(2)</sup> Le società emittenti azioni o strumenti finanziari in mercati regolamentati nell'applicativo sono individuate mediante elenchi ufficiali.

**Ulteriori informazioni relative ai campi della Sezione**

Nel presente riquadro:

- con riferimento allo "**Stato della società**", Reti Ambiente risulta in stato di inattività in quanto in attesa di conferimento di gestione dei servizi integrati del ciclo dei rifiuti a livello di ambito territoriale. La società è stata appositamente costituita tra i comuni di detto ambito ottimale al fine di individuare un soggetto per la gestione dei servizi citati. In proposito si sta parlando di Retiambiente come holding "in house" cui affidare i servizi di gestione del ciclo integrato dei rifiuti. Nel corso del 2020 sono state accelerate le operazioni per addvenire al passaggio della gestione dei servizi relativo al ciclo integrato dei rifiuti a decorrere dal 01/01/2021. Nel novembre 2020 è stato firmato il contratto di servizio tra ATO Toscana Costa e Retiambiente spa per la gestione del servizio integrato dei rifiuti sul territorio dell'ATO.

**SEDE LEGALE DELLA PARTECIPATA**

NOME DEL CAMPO	
Stato	Italia
Provincia	Pisa
Comune	Pisa

**SETTORE DI ATTIVITÀ DELLA PARTECIPATA**

La lista dei codici Ateco è disponibile al link <http://www.istat.it/it/strumenti/definizioni-e-classificazioni/ateco-2007>

NOME DEL CAMPO	
Attività 1	
Peso indicativo dell'attività %	

**ULTERIORI INFORMAZIONI SULLA PARTECIPATA**

NOME DEL CAMPO	
Società in house	si
Previsione nello statuto di limiti sul fatturato <sup>(3)</sup>	si
Deliberazione di quotazione di azioni in mercati regolamentati nei termini e con le modalità di cui all'art. 26, c. 4	no
Società contenuta nell'allegato A al D.Lgs. n. 175/2016	no
Società a partecipazione pubblica di diritto singolare (art.1, c. 4, lett. A)	no
Riferimento normativo società di diritto singolare <sup>(3)</sup>	

NOME DEL CAMPO	
La partecipata svolge attività economiche protette da diritti speciali o esclusivi insieme con altre attività svolte in regime di mercato	no
Riferimento normativo società con diritti speciali o esclusivi insieme con altre attività svolte in regime di mercato <sup>(3)</sup>	
Società esclusa dall'applicazione dell'art. 4 con DPCM (art. 4, c. 9)	no
Società esclusa dall'applicazione dell'art. 4 con provvedimento del Presidente della Regione o delle Prov. Autonome (art. 4, c. 9)	no
Riferimento normativo atto esclusione <sup>(4)</sup>	

<sup>(3)</sup> Compilare il campo solo se nel campo precedente è stato scelto "sì"

<sup>(4)</sup> Compilare il campo solo se in uno dei campi precedenti è stato scelto "sì"

#### DATI DI BILANCIO PER LA VERIFICA TUSP

NOME DEL CAMPO	Anno 2019
Tipologia di attività svolta	Attività produttive di beni e servizi
Numero medio di dipendenti	0
Numero dei componenti dell'organo di amministrazione	5
Compenso dei componenti dell'organo di amministrazione	0
Numero dei componenti dell'organo di controllo	3
Compenso dei componenti dell'organo di controllo	12000 (oltre a d€ 7500 per la società di revisione legale)

NOME DEL CAMPO	2019	2018	2017	2016	2015
<b>Approvazione bilancio</b>	Si	si	sì	sì	sì
<b>Risultato d'esercizio</b>	70180	202061	67678	144457	(10906)

#### Ulteriori informazioni relative ai campi della Sezione

Nel presente riquadro:

- con riferimento al **“Numero dei dipendenti”**, indicarne la numerosità per ciascuna tipologia di rapporto di lavoro, così come risultante dall’eventuale nota integrativa al bilancio d’esercizio; indicare il numero del personale distaccato dalla o presso la società partecipata;
- con riferimento al **“Numero dei componenti dell’organo di amministrazione”**, risultano variazioni rispetto alla data del 31/12/2018 in previsione dell’avvio delle attività di gestione del ciclo integrato dei rifiuti a livello di ambito tramite Società Operative Locali;
- con riferimento ai **“Compensi dei componenti dell’organo di amministrazione”**, il compenso all'organo di amministrazione è stato di € 0,00; per il collegio sindacale la spesa è stata di € 3.000 per i sindaci effettivi e 6.000 per il presidente
- con riferimento alla **“Approvazione bilancio”** e **“Risultato d’esercizio”**, si può solo dire che **l’utile di esercizio è generato da proventi in partecipazioni.**

#### Attività produttive di beni e servizi o Distretti tecnologici

Compilare la seguente sotto-sezione se la *“Tipologia di attività svolta”* dalla partecipata è: **“Attività produttive di beni e servizi”** o **“Attività di promozione e sviluppo di progetti di ricerca finanziati (Distretti tecnologici)”**.

NOME DEL CAMPO	2018		2017
<b>A1) Ricavi delle vendite e delle prestazioni</b>	0	1	1
<b>A5) Altri Ricavi e Proventi</b>	54220	0	0
<b>di cui Contributi in conto esercizio</b>	0	0	0

#### QUOTA DI POSSESSO (quota diretta e/o indiretta)

NOME DEL CAMPO	INDICAZIONI PER LA COMPILAZIONE
<b>Tipologia di Partecipazione</b>	Partecipazione diretta
<b>Quota diretta <sup>(5)</sup></b>	0,40%

NOME DEL CAMPO	INDICAZIONI PER LA COMPILAZIONE
<b>Codice Fiscale Tramite</b> <sup>(6)</sup>	
<b>Denominazione Tramite (organismo)</b> <sup>(6)</sup>	
<b>Quota detenuta dalla Tramite nella società</b> <sup>(7)</sup>	

<sup>(5)</sup> Se la partecipazione è diretta o sia diretta che indiretta, inserire la quota detenuta direttamente dall'Amministrazione nella società.

<sup>(6)</sup> Compilare se per "Tipologia di Partecipazione" è stato indicato "Partecipazione Indiretta" o "Partecipazione diretta e indiretta". Inserire CF e denominazione dell'ultima tramite attraverso la quale la società è indirettamente partecipata dall'Amministrazione.

<sup>(7)</sup> Inserire la quota di partecipazione che la "tramite" detiene nella società.

#### QUOTA DI POSSESSO – TIPO DI CONTROLLO

NOME DEL CAMPO	INDICAZIONI PER LA COMPILAZIONE
<b>Tipo di controllo</b>	nessuno

#### Ulteriori informazioni relative ai campi della sezione

Nel presente riquadro:

- con riferimento al "**Tipo di controllo**", si precisa che nel 2020 sono stati approvati nuovo statuto e regolamento per il controllo analogo congiunto, ai fini dell'affidamento della gestione dei servizi inerenti il ciclo integrato dei rifiuti secondo il modello dell'in house providing

#### INFORMAZIONI ED ESITO PER LA RAZIONALIZZAZIONE

NOME DEL CAMPO	INDICAZIONI PER LA COMPILAZIONE
<b>La partecipata svolge un'attività di produzione di beni e servizi a favore dell'Amministrazione?</b>	No
<b>Attività svolta dalla Partecipata</b>	nessuna attività



NOME DEL CAMPO	INDICAZIONI PER LA COMPILAZIONE
<b>Descrizione dell'attività</b>	La partecipazione del Comune di Pomarance in Retiambiente è motivata dall'esigenza, a livello di ambito, di costituire una società per la gestione del servizio integrato dei rifiuti. Dalla sua costituzione sono stati attivati i passaggi di assets dai comuni all'azienda, la quale comunque è destinata a fungere da holding in house avendo tra l'altro già acquisito a titolo di conferimento da parte di comuni soci, alcune società che già operano nel ciclo integrato dei rifiuti in alcune parti dell'ambito. Nel novembre 2020 ATO toscana Costa ha sottoscritto il contratto di servizio con Retiambiente spa per la gestione del ciclo integrato dei rifiuti dal 1 gennaio 2021.
<b>Quota % di partecipazione detenuta dal soggetto privato <sup>(8)</sup></b>	
<b>Svolgimento di attività analoghe a quelle svolte da altre società (art.20, c.2 lett.c)</b>	no
<b>Necessità di contenimento dei costi di funzionamento (art.20, c.2 lett.f)</b>	no
<b>Necessità di aggregazione di società (art.20, c.2 lett.g)</b>	no
<b>L'Amministrazione ha fissato, con proprio provvedimento, obiettivi specifici sui costi di funzionamento della partecipata? (art.19, c.5) <sup>(9)</sup></b>	Scegliere un elemento.
<b>Esito della ricognizione</b>	mantenimento senza interventi
<b>Modalità (razionalizzazione) <sup>(10)</sup></b>	Scegliere un elemento.
<b>Termine previsto per la razionalizzazione <sup>(10)</sup></b>	
<b>Le misure di razionalizzazione sono state concluse alla data del 31/12/2018?</b>	Scegliere un elemento.
<b>Note*</b>	

<sup>(8)</sup> Compilare il campo se "Attività svolta dalla Partecipata" precedentemente selezionata è "realizzazione e gestione di opera pubblica ovvero organizzazione e gestione di servizio di interesse generale tramite PPP (Art.4, c.2, lett. c)".

<sup>(9)</sup> Compilare il campo se per "Tipo di controllo" è stato selezionato elemento diverso da "nessuno".

<sup>(10)</sup> Campo obbligatorio se per "Esito della ricognizione" è stato selezionato "Razionalizzazione".

\* Campo con compilazione facoltativa

**Ulteriori informazioni relative ai campi della Sezione**

Nel presente riquadro:

- con riferimento all' "**Attività svolta dalla partecipata**", si ribadisce lo stato di inattività. La società tuttavia gestirà il ciclo integrato dei rifiuti a livello di Ambito Toscana Costa a partire dal 01/01/2021 (vedi anche note precedenti).
- con riferimento all' "**Esito della ricognizione**", è ovvio che la società è stata appositamente costituita per la gestione a livello di ambito e quindi non resta che confermare il mantenimento della partecipazione.
- con riferimento alle "**Modalità (razionalizzazione)**", si conferma il mantenimento senza razionalizzazione

Scheda di dettaglio**DATI ANAGRAFICI DELLA PARTECIPATA**

NOME DEL CAMPO	
<b>Codice Fiscale</b>	01024770503
<b>Denominazione</b>	C.P.T. spa - in liquidazione
<b>Anno di costituzione della società</b>	
<b>Forma giuridica</b>	Società per azioni
<b>Tipo di fondazione</b>	Scegliere un elemento.
<b>Altra forma giuridica</b>	
<b>Stato della società</b>	Sono in corso procedure di liquidazione volontaria o scioglimento
<b>Anno di inizio della procedura <sup>(1)</sup></b>	
<b>Società con azioni quotate in mercati regolamentati <sup>(2)</sup></b>	no
<b>Società che ha emesso strumenti finanziari quotati in mercati regolamentati (ex TUSP) <sup>(2)</sup></b>	no

<sup>(1)</sup> Compilare il campo "Anno di inizio della procedura" solo se nel campo "Stato della società" è stato selezionato un elemento diverso da "La società è attiva".

<sup>(2)</sup> Le società emittenti azioni o strumenti finanziari in mercati regolamentati nell'applicativo sono individuate mediante elenchi ufficiali.

**Ulteriori informazioni relative ai campi della Sezione**

Nel presente riquadro:

- con riferimento allo "**Stato della società**", si ribadisce che CPT spa è in liquidazione

**SEDE LEGALE DELLA PARTECIPATA**

NOME DEL CAMPO	
<b>Stato</b>	Italia
<b>Provincia</b>	Pisa

NOME DEL CAMPO	
Comune	Pisa

### SETTORE DI ATTIVITÀ DELLA PARTECIPATA

La lista dei codici Ateco è disponibile al link <http://www.istat.it/it/strumenti/definizioni-e-classificazioni/ateco-2007>

NOME DEL CAMPO	
Attività 1	49.31
Peso indicativo dell'attività %	100%

### ULTERIORI INFORMAZIONI SULLA PARTECIPATA

NOME DEL CAMPO	
Società in house	no
Previsione nello statuto di limiti sul fatturato <sup>(3)</sup>	Scegliere un elemento.
Deliberazione di quotazione di azioni in mercati regolamentati nei termini e con le modalità di cui all'art. 26, c. 4	no
Società contenuta nell'allegato A al D.Lgs. n. 175/2016	no
Società a partecipazione pubblica di diritto singolare (art.1, c. 4, lett. A)	no
Riferimento normativo società di diritto singolare <sup>(3)</sup>	
La partecipata svolge attività economiche protette da diritti speciali o esclusivi insieme con altre attività svolte in regime di mercato	no

NOME DEL CAMPO	
Riferimento normativo società con diritti speciali o esclusivi insieme con altre attività svolte in regime di mercato <sup>(3)</sup>	
Società esclusa dall'applicazione dell'art. 4 con DPCM (art. 4, c. 9)	no
Società esclusa dall'applicazione dell'art. 4 con provvedimento del Presidente della Regione o delle Prov. Autonome (art. 4, c. 9)	no
Riferimento normativo atto esclusione <sup>(4)</sup>	

<sup>(3)</sup> Compilare il campo solo se nel campo precedente è stato scelto "sì"

<sup>(4)</sup> Compilare il campo solo se in uno dei campi precedenti è stato scelto "sì"

#### DATI DI BILANCIO PER LA VERIFICA TUSP

NOME DEL CAMPO	Anno 2018
Tipologia di attività svolta	Attività produttive di beni e servizi
Numero medio di dipendenti	0
Numero dei componenti dell'organo di amministrazione	1
Compenso dei componenti dell'organo di amministrazione	8052
Numero dei componenti dell'organo di controllo	1
Compenso dei componenti dell'organo di controllo	12480

NOME DEL CAMPO	2019	2018	2017	2016	2015
Approvazione bilancio	si	si	sì	si	si
Risultato d'esercizio	(2532)	(1959694)	(59682)	(87780)	1965666

#### Ulteriori informazioni relative ai campi della Sezione

Nel presente riquadro:

- con riferimento al “Numero dei dipendenti”, si evidenzia che non ci sono dipendenti
- con riferimento al “Numero dei componenti dell’organo di amministrazione”, non risultano variazioni rispetto alla data del 31/12/2019,
- con riferimento ai “Compensi dei componenti dell’organo di amministrazione”, gli stessi risultano, dalla nota integrativa al bilancio 2019

#### Attività produttive di beni e servizi o Distretti tecnologici

Compilare la seguente sotto-sezione se la “Tipologia di attività svolta” dalla partecipata è: “Attività produttive di beni e servizi” o “Attività di promozione e sviluppo di progetti di ricerca finanziati (Distretti tecnologici)”.

NOME DEL CAMPO	2019	2018	2017
<b>A1) Ricavi delle vendite e delle prestazioni</b>	0	0	0
<b>A5) Altri Ricavi e Proventi</b>	7429	121033	304777
<b>di cui Contributi in conto esercizio</b>	0	0	0

#### QUOTA DI POSSESSO (quota diretta e/o indiretta)

NOME DEL CAMPO	INDICAZIONI PER LA COMPILAZIONE
<b>Tipologia di Partecipazione</b>	Partecipazione diretta
<b>Quota diretta <sup>(5)</sup></b>	3,31%
<b>Codice Fiscale Tramite <sup>(6)</sup></b>	
<b>Denominazione Tramite (organismo) <sup>(6)</sup></b>	
<b>Quota detenuta dalla Tramite nella società <sup>(7)</sup></b>	

<sup>(5)</sup> Se la partecipazione è diretta o sia diretta che indiretta, inserire la quota detenuta direttamente dall’Amministrazione nella società.

<sup>(6)</sup> Compilare se per “Tipologia di Partecipazione” è stato indicato “Partecipazione Indiretta” o “Partecipazione diretta e indiretta”. Inserire CF e denominazione dell’ultima tramite attraverso la quale la società è indirettamente partecipata dall’Amministrazione.

<sup>(7)</sup> Inserire la quota di partecipazione che la "tramite" detiene nella società.

### QUOTA DI POSSESSO – TIPO DI CONTROLLO

NOME DEL CAMPO	INDICAZIONI PER LA COMPILAZIONE
Tipo di controllo	nessuno

### INFORMAZIONI ED ESITO PER LA RAZIONALIZZAZIONE

NOME DEL CAMPO	INDICAZIONI PER LA COMPILAZIONE
La partecipata svolge un'attività di produzione di beni e servizi a favore dell'Amministrazione?	No
Attività svolta dalla Partecipata	nessuna attività
Descrizione dell'attività	
Quota % di partecipazione detenuta dal soggetto privato <sup>(8)</sup>	
Svolgimento di attività analoghe a quelle svolte da altre società (art.20, c.2 lett.c)	no
Necessità di contenimento dei costi di funzionamento (art.20, c.2 lett.f)	no
Necessità di aggregazione di società (art.20, c.2 lett.g)	no
L'Amministrazione ha fissato, con proprio provvedimento, obiettivi specifici sui costi di funzionamento della partecipata? (art.19, c.5) <sup>(9)</sup>	Scegliere un elemento.
Esito della ricognizione	razionalizzazione

NOME DEL CAMPO	INDICAZIONI PER LA COMPILAZIONE
<b>Modalità (razionalizzazione)</b> <sup>(10)</sup>	messa in liquidazione della società
<b>Termine previsto per la razionalizzazione</b> <sup>(10)</sup>	
<b>Le misure di razionalizzazione sono state concluse alla data del 31/12/2018?</b>	Scegliere un elemento.
<b>Note*</b>	Società già in liquidazione dal 2013

<sup>(8)</sup> Compilare il campo se "Attività svolta dalla Partecipata" precedentemente selezionata è "realizzazione e gestione di opera pubblica ovvero organizzazione e gestione di servizio di interesse generale tramite PPP (Art.4, c.2, lett. c)".

<sup>(9)</sup> Compilare il campo se per "Tipo di controllo" è stato selezionato elemento diverso da "nessuno".

<sup>(10)</sup> Campo obbligatorio se per "Esito della ricognizione" è stato selezionato "Razionalizzazione".

\* Campo con compilazione facoltativa

Ulteriori informazioni relative ai campi della Sezione
<p>Nel presente riquadro:</p> <ul style="list-style-type: none"> <li>- con riferimento all' "<b>Attività svolta dalla partecipata</b>", si conferma l'inattività</li> <li>- con riferimento all' "<b>Esito della ricognizione</b>", si conferma quanto già indicato nel provvedimento di ricognizione ordinaria del dicembre 2019</li> <li>- con riferimento alle "<b>Modalità (razionalizzazione)</b>", si conferma lo stato di liquidazione della società</li> <li>- con riferimento al "<b>Termine previsto per la razionalizzazione</b>", non siamo in grado di dire quando giungerà a conclusione il procedimento di liquidazione, data anche a complessità relativa alla cessione dei beni immobili.</li> </ul>

1

Promozione e sviluppo Valdicecina s.r.l. - in liquidazione – CF 01415520491

#### Scheda di dettaglio

### DATI ANAGRAFICI DELLA PARTECIPATA

NOME DEL CAMPO	
<b>Codice Fiscale</b>	01415520491
<b>Denominazione</b>	Promozione e sviluppo Valdicecina s.r.l. - in liquidazione
<b>Anno di costituzione della società</b>	
<b>Forma giuridica</b>	Società a responsabilità limitata
<b>Tipo di fondazione</b>	Scegliere un elemento.



NOME DEL CAMPO	
Altra forma giuridica	
Stato della società	Sono in corso procedure di liquidazione volontaria o scioglimento
Anno di inizio della procedura <sup>(1)</sup>	
Società con azioni quotate in mercati regolamentati <sup>(2)</sup>	No
Società che ha emesso strumenti finanziari quotati in mercati regolamentati (ex TUSP) <sup>(2)</sup>	no

<sup>(11)</sup> Compilare il campo "Anno di inizio della procedura" solo se nel campo "Stato della società" è stato selezionato un elemento diverso da "La società è attiva".

<sup>(12)</sup> Le società emittenti azioni o strumenti finanziari in mercati regolamentati nell'applicativo sono individuate mediante elenchi ufficiali.

Ulteriori informazioni relative ai campi della Sezione
<p>Nel presente riquadro:</p> <ul style="list-style-type: none"> <li>- con riferimento allo "Stato della società", la stessa è in liquidazione ormai da molti esercizi</li> </ul>

#### SEDE LEGALE DELLA PARTECIPATA

NOME DEL CAMPO	
Stato	Italia
Provincia	Livorno
Comune	Cecina

#### SETTORE DI ATTIVITÀ DELLA PARTECIPATA

La lista dei codici Ateco è disponibile al link <http://www.istat.it/it/strumenti/definizioni-e-classificazioni/ateco-2007>

NOME DEL CAMPO	
Attività 1	
Peso indicativo dell'attività %	

## ULTERIORI INFORMAZIONI SULLA PARTECIPATA

NOME DEL CAMPO	
<b>Società in house</b>	no
<b>Previsione nello statuto di limiti sul fatturato <sup>(3)</sup></b>	Scegliere un elemento.
<b>Deliberazione di quotazione di azioni in mercati regolamentati nei termini e con le modalità di cui all'art. 26, c. 4</b>	no
<b>Società contenuta nell'allegato A al D.Lgs. n. 175/2016</b>	no
<b>Società a partecipazione pubblica di diritto singolare (art.1, c. 4, lett. A)</b>	no
<b>Riferimento normativo società di diritto singolare <sup>(3)</sup></b>	
<b>La partecipata svolge attività economiche protette da diritti speciali o esclusivi insieme con altre attività svolte in regime di mercato</b>	no
<b>Riferimento normativo società con diritti speciali o esclusivi insieme con altre attività svolte in regime di mercato <sup>(3)</sup></b>	
<b>Società esclusa dall'applicazione dell'art. 4 con DPCM (art. 4, c. 9)</b>	no
<b>Società esclusa dall'applicazione dell'art. 4 con provvedimento del Presidente della Regione o delle Prov. Autonome (art. 4, c. 9)</b>	no
<b>Riferimento normativo atto esclusione <sup>(4)</sup></b>	

<sup>(13)</sup> Compilare il campo solo se nel campo precedente è stato scelto "sì"

<sup>(14)</sup> Compilare il campo solo se in uno dei campi precedenti è stato scelto "sì"

## DATI DI BILANCIO PER LA VERIFICA TUSP

NOME DEL CAMPO	Anno 2019
<b>Tipologia di attività svolta</b>	Attività produttive di beni e servizi
<b>Numero medio di dipendenti</b>	0
<b>Numero dei componenti dell'organo di amministrazione</b>	0
<b>Compenso dei componenti dell'organo di amministrazione</b>	Nd
<b>Numero dei componenti dell'organo di controllo</b>	0
<b>Compenso dei componenti dell'organo di controllo</b>	Nd

NOME DEL CAMPO	2019	2018	2017	2016	2015
<b>Approvazione bilancio</b>	no	no	sì	sì	sì
<b>Risultato d'esercizio</b>	n.d.	n.d.	n.d.	n.d.	n.d.

### Ulteriori informazioni relative ai campi della Sezione

Nel presente riquadro:

- con riferimento al "Numero dei dipendenti", non ci sono dipendenti
- con riferimento al "Numero dei componenti dell'organo di amministrazione", dato n.d.
- con riferimento ai "Compensi dei componenti dell'organo di amministrazione", dato n.d.
- con riferimento alla "Approvazione bilancio" e "Risultato d'esercizio", nessuna considerazione

### Attività produttive di beni e servizi o Distretti tecnologici

Compilare la seguente sotto-sezione se la "Tipologia di attività svolta" dalla partecipata è: "Attività produttive di beni e servizi" o "Attività di promozione e sviluppo di progetti di ricerca finanziati (Distretti tecnologici)".

NOME DEL CAMPO	2019	2018	2017
<b>A1) Ricavi delle vendite e delle prestazioni</b>	n.d.	n.d.	n.d.
<b>A5) Altri Ricavi e Proventi</b>	n.d.	n.d.	n.d.

<b>di cui Contributi in conto esercizio</b>	n.d.	n.d.	n.d.
---	------	------	------

### QUOTA DI POSSESSO (quota diretta e/o indiretta)

NOME DEL CAMPO	INDICAZIONI PER LA COMPILAZIONE
<b>Tipologia di Partecipazione</b>	Partecipazione diretta
<b>Quota diretta <sup>(5)</sup></b>	1,99%
<b>Codice Fiscale Tramite <sup>(6)</sup></b>	
<b>Denominazione Tramite (organismo) <sup>(6)</sup></b>	
<b>Quota detenuta dalla Tramite nella società <sup>(7)</sup></b>	

<sup>(15)</sup> Se la partecipazione è diretta o sia diretta che indiretta, inserire la quota detenuta direttamente dall'Amministrazione nella società.

<sup>(16)</sup> Compilare se per "Tipologia di Partecipazione" è stato indicato "Partecipazione Indiretta" o "Partecipazione diretta e indiretta". Inserire CF e denominazione dell'ultima tramite attraverso la quale la società è indirettamente partecipata dall'Amministrazione.

<sup>(17)</sup> Inserire la quota di partecipazione che la "tramite" detiene nella società.

### QUOTA DI POSSESSO – TIPO DI CONTROLLO

NOME DEL CAMPO	INDICAZIONI PER LA COMPILAZIONE
<b>Tipo di controllo</b>	nessuno

## INFORMAZIONI ED ESITO PER LA RAZIONALIZZAZIONE

NOME DEL CAMPO	INDICAZIONI PER LA COMPILAZIONE
<b>La partecipata svolge un'attività di produzione di beni e servizi a favore dell'Amministrazione?</b>	No
<b>Attività svolta dalla Partecipata</b>	nessuna attività
<b>Descrizione dell'attività</b>	
<b>Quota % di partecipazione detenuta dal soggetto privato <sup>(8)</sup></b>	
<b>Svolgimento di attività analoghe a quelle svolte da altre società (art.20, c.2 lett.c)</b>	no
<b>Necessità di contenimento dei costi di funzionamento (art.20, c.2 lett.f)</b>	no
<b>Necessità di aggregazione di società (art.20, c.2 lett.g)</b>	no
<b>L'Amministrazione ha fissato, con proprio provvedimento, obiettivi specifici sui costi di funzionamento della partecipata? (art.19, c.5) <sup>(9)</sup></b>	Scegliere un elemento.
<b>Esito della ricognizione</b>	razionalizzazione
<b>Modalità (razionalizzazione) <sup>(10)</sup></b>	messa in liquidazione della società
<b>Termine previsto per la razionalizzazione <sup>(10)</sup></b>	
<b>Le misure di razionalizzazione sono state concluse alla data del 31/12/2018?</b>	Scegliere un elemento.
<b>Note*</b>	Società in liquidazione da oltre 5 anni. Siamo in attesa della chiusura della liquidazione.

<sup>(18)</sup> Compilare il campo se "Attività svolta dalla Partecipata" precedentemente selezionata è "realizzazione e gestione di opera pubblica ovvero organizzazione e gestione di servizio di interesse generale tramite PPP (Art.4, c.2, lett. c)".

<sup>(19)</sup> Compilare il campo se per "Tipo di controllo" è stato selezionato elemento diverso da "nessuno".

<sup>(20)</sup> Campo obbligatorio se per "Esito della ricognizione" è stato selezionato "Razionalizzazione".

\* Campo con compilazione facoltativa

#### **Ulteriori informazioni relative ai campi della Sezione**

Nel presente riquadro:

- con riferimento all' "**Attività svolta dalla partecipata**", nessuna attività
- con riferimento all' "**Esito della ricognizione**", conferma delle disposizioni della delibera del settembre 2017 sulla ricognizione straordinaria
- con riferimento alle "**Modalità (razionalizzazione)**", conferma degli interventi di razionalizzazione riguardanti la liquidazione dell'azienda
- con riferimento al "**Termine previsto per la razionalizzazione**", non valutabile

## **RELAZIONE SULLA RAZIONALIZZAZIONE DELLE PARTECIPAZIONI** **EX ART. 20 D. LGS 175/16**

### **PREMESSA**

L'art. 20 del D. Lgs 175/16, prevede che annualmente le amministrazioni pubbliche effettuino un'analisi dell'assetto delle proprie partecipazioni

Con la revisione straordinaria delle società a partecipazione pubblica prevista dall'art. 24 del D. Lgs 175/16, effettuata lo scorso 27 settembre 2017 con deliberazione consiliare n. 58, sono state individuate le partecipazioni da dismettere o liquidare.

Il quadro di riferimento delineatosi con l'adozione del D. lgs 175/16, restringe notevolmente la facoltà per le pubbliche amministrazioni di detenere partecipazioni societarie, stabilendo, all'art. 4, in quali casi ciò è consentito.

Oltre ai principi dettati ai primi commi dell'art. 4 citato, il D. Lgs 175/16 prevede però alcune deroghe alla limitazione di detenzione di partecipazioni, per cui il comma 6 dello stesso articolo 4 consente, ad esempio il mantenimento delle partecipazioni nei G.A.L.; o il comma 6 dell'art. 26 che consente il mantenimento della partecipazione nelle aziende costituite ai sensi del comma 9.bis del D. lgs 502/92 (come Auxilium Vitae spa).

Volendo riassumere i risultati della ricognizione straordinaria del settembre 2017, le azioni di razionalizzazione riguardavano:

- Auxilium Vitae spa - Monitoraggio della gestione e capacità di chiudere i bilanci in pareggio
- Azienda Servizi Val di Cecina - liquidazione
- Consorzio Turistico Volterra Valdicecina Valdera - riduzione numero amministratori e aumento fatturato
- CTT nord - Monitoraggio della gestione e capacità di chiudere i bilanci in pareggio
- Agenzia energetica della provincia di Pisa - Cessione della partecipazione
- Fiditoscana - Cessione della partecipazione
- Gal Etruria - cessione della partecipazione o recesso

Tra le partecipazioni sopra citate, si deve evidenziare che la cessione della quota di partecipazione in Fiditoscana spa non risultava in ogni caso essere obbligatoria, in quanto la società risulta compresa nell'allegato A al D. Lgs 175/16, per cui ad essa non sono applicabili le disposizioni di cui all'art. 4.

Analoghe considerazioni possono essere presentate per GAL Etruria, in quanto tipologia di organismo espressamente previsto dall'art. 4 comma 6 del D. Lgs 175/16, ma per il quale l'ente ha in ogni caso deciso di confermare il recesso o cessione della partecipazione.

Con la revisione ordinaria delle partecipazioni detenute al 31/12/2017, effettuata con delibera consiliare n. 86 del 19/12/2018:

- si confermavano le decisioni della revisione straordinaria riguardo alla cessione delle quote di GAL Etruria e Fidi Toscana;
- si dava atto della liquidazione della quota in Agenzia energetica della provincia di Pisa;
- si dava atto della messa in liquidazione di ASV spa;
- si dava atto della necessità che il Consorzio Turistico Volterra Val di Cecina Valdera riuscisse ad aumentare il fatturato, in modo da mantenere la media triennale al di sopra dei 500mila euro come voluto dall'art. 20 comma 2 lettera d) e dall'art. 26 comma 12-quinques del D. Lgs 175/16. Si richiedeva altresì che il consorzio diminuisse il numero degli amministratori in quanto superiore al personale dipendente, pur sottolineando che la carica risultava completamente gratuita.

Con la revisione ordinaria adotta con deliberazione consiliare n. 94 del 30/12/2019:

- si confermavano le decisioni della revisione straordinaria riguardo alla cessione delle quote di GAL Etruria e Fidi Toscana;
- si dava atto che relativamente al Consorzio Turistico Volterra Valdicecina Valdera, nonostante non si rendessero necessarie misure di razionalizzazione, sarebbe stato necessario affrontare il vincolo di cui all'art. 20 comma 2 lettera d) (limiti di fatturato);

La presente relazione ripropone un quadro dell'assetto delle partecipazioni del Comune di Pomarance, evidenziando i risultati della razionalizzazione intervenuta in seguito all'adozione della delibera 94 del 30/12/2019 ed individuando le azioni di razionalizzazione da intraprendere laddove l'analisi suggerisca necessità d'intervento secondo i principi del D. Lgs 175/16 medesimo.

### **RISULTATI CONSEGUENTI ALL'ADOZIONE DELLA DELIBERA 94 DEL 30/12/2019**

Si relaziona di seguito in merito alle attività di razionalizzazione individuate con l'adozione della deliberazione consiliare 94 del 30/12/2019, premettendo che si individuavano azioni di razionalizzazione per solo 3 società partecipate, per 2 delle quali la razionalizzazione consisteva nella cessione della quota o nell'azione di recesso, per cui le azioni di razionalizzazione previste consistevano in:

- esercizio del diritto di recesso relativamente alla partecipazione in GAL Etruria.
- conferma della cessione delle quote di partecipazione in Fidi Toscana spa. Moltissimi sono stati tuttavia gli enti che hanno deciso per la cessione della quota, per cui si presume che non sarà facile riuscire ad alienare la partecipazione azionaria.
- Necessità di Aumentare il fatturato da parte del Consorzio turistico Volterra Valdicecina Valdera come già avvenuto per il 2017 per mantenere la media triennale ad oltre 500.000 euro.

Di seguito una analisi per le tre società per le quali era prevista un'azione di razionalizzazione

**RAGIONE SOCIALE PARTECIPATA: Consorzio Turistico Volterra Valdicecina Valdera**



<u>Interventi Programmati</u>  Aumento del fatturato e diminuzione degli amministratori	<u>Stato di attuazione</u>  Nel 2019 il consorzio ha ulteriormente aumentato il fatturato rispetto agli anni precedenti. Con il risultato 2019 la media del triennio 2019-2018-2017 è abbondantemente al di sopra di € 500.000, ma altrettanto ben lontana dal milione di euro come previsto dall'art. 26 comma 12-quinques del D. Lgs 175/16 . Il Consorzio ha provveduto a ridurre il numero dei componenti del consiglio di amministrazione in sede di approvazione del consuntivo 2019 (si precisa comunque che l'incarico resta completamente gratuito e non incide minimamente sui costi dell'azienda).
Modalità di attuazione	I soci pubblici del consorzio hanno inviato i provvedimenti di razionalizzazione ordinaria delle partecipazioni dello scorso anno, dai quali emergeva la necessità di aumentare il fatturato. Il Consorzio ha di conseguenza cercato di aumentare il proprio volume di affari offrendo maggiori servizi al pubblico.  Posto che viene confermata l'utilità della partecipazione nel consorzio Turistico da parte del Comune di Pomarance, che lo ritiene un ente strategico per l'attuazione delle politiche di settore, con il provvedimento di razionalizzazione ordinaria in corso si dichiara il mantenimento della partecipazione in forza del comma 5-bis dell'art. 24 del D. Lgs 175/16
Tempi stimati	Nel provvedimento di ricognizione ordinaria delle partecipazioni del dicembre 2019, non si prevedevano azioni di razionalizzazione particolari.  La partecipazione nel consorzio, che per il 2021 è comunque consentita dal comma 5-bis dovrà essere oggetto di analisi in occasione della revisione ordinaria delle partecipazioni detenute al 31/12/2020.

#### **RAGIONE SOCIALE PARTECIPATA: GAL ETRURIA**

<u>Interventi Programmati</u>  Recesso o cessione della partecipazione	<u>Stato di attuazione</u>  Con lettera protocollo 6541 del 11/10/2017, in attuazione della ricognizione straordinaria delle partecipazioni del settembre del medesimo anno, veniva comunicato a GAL Etruria la volontà del Comune di Pomarance di esercitare il diritto di recesso richiamando in tal senso l'art. 10 dello statuto sociale.  Con raccomandata prot. 7546 del 06/11/2018 si chiedeva la liquidazione della quota della partecipazione, essendo trascorso oltre un anno (previsto dallo statuto) dalla comunicazione della volontà di recesso, mettendo contestualmente in mora GAL Etruria.  Ad oggi la quota di partecipazione non è ancora stata liquidata.
--	--

Modalità di attuazione	Si dovrà effettuare un ulteriore sollecito dopo il quale si dovrà procedere tramite ingiunzione di pagamento.
Tempi stimati	30/06/2021

#### RAGIONE SOCIALE PARTECIPATA: FIDI TOSCANA SPA

<u>Interventi Programmati</u>	<u>Stato di attuazione</u>
Recesso o cessione della partecipazione	Sia in occasione della revisione straordinaria del settembre 2017 che con le revisioni ordinarie del dicembre 2018 e 2019, questo ente ha confermato la volontà di cedere la propria partecipazione in
Modalità di attuazione	Fidi Toscana ha provveduto ad emettere un avviso pubblicato in gazzetta ufficiale del 22/11/2019 per la cessione di n. 96.656 azioni, in seguito al quale la Regione Toscana ha acquistato le partecipazioni dei soci che avevano manifestato l'interesse ad uscire dal capitale dall'azienda, tra cui anche il Comune di Pomarance. La vendita delle azioni è avvenuta nel settembre 2020 per cui la partecipazione risulta ad oggi ceduta.

#### REVISIONE ORDINARIA SULLE PARTECIPAZIONI DETENUTE AL 31/12/2019 - ANALISI SULLE SINGOLE PARTECIPATE

Per quanto sopra detto, l'analisi ricognitiva prevista dall'art. 20 del D. Lgs 175/16 sulle partecipazioni detenute al 31/12/2019 (terza revisione ordinaria prevista dal D. Lgs 175/16), sarà effettuata sia tenendo conto degli aspetti fondamentali voluti dalla normativa come essenziali per il mantenimento della partecipazione ovvero:

- **Funzionalità delle partecipazioni societarie in base alle disposizioni dell'art. 4 del D. Lgs 175/16** - a tal fine si riporta quanto sostenuto dalla sezione regionale di controllo della Corte dei Conti Lombardia con la deliberazione 33/13 "... Riassumendo quanto esposto, la valutazione che il Consiglio comunale è tenuto a compiere sulle proprie società partecipate deve riguardare l'oggetto effettivo (non solo quello risultante dall'oggetto sociale formalizzato negli atti societari), la natura dei servizi offerti, la stretta inerenza ai compiti dell'ente, le ragioni ostative alla reinternalizzazione (o comunque i benefici derivanti dal mantenimento del servizio in capo all'organismo esterno), la situazione economica e patrimoniale della società (applicando i principi di legalità finanziaria, di economicità ed efficacia che conformano l'azione amministrativa), le soglie dimensionali di recente introduzione".
- **Convenienza delle partecipazioni societarie in base alle disposizioni di cui all'art. 5 del D. Lgs 175/16** - ovvero valutazione in merito a sostenibilità finanziaria, efficacia ed efficienza,

convenienza economica anche rispetto a possibili soluzioni alternative (ricorso al mercato, internalizzazione ecc...

- **Sostenibilità organizzativa delle partecipazioni societarie in base alle disposizioni di cui al comma 2 dell'art. 20 del D. Lgs 175/16**

sia dei risultati delle azioni di razionalizzazione già intrapresi ed i cui risultati sono stati esplicitati nella prima parte di questo paragrafo.

### **1) ASA SPA - COSVIG SRL - APES - GES SPA - RETIAMBIENTE SPA**

ASA spa, APES, Cosvig, GES spa, e Retiambiente spa, debbono essere mantenute senza necessità di interventi di razionalizzazione. Le suddette aziende infatti sono costituite per l'erogazione di servizi di interesse generale e mantengono nei confronti dell'ente il requisito della strumentalità (APES, GES, COSVIG e Retiambiente addirittura in house), per cui il Comune di Pomarance si avvale delle prestazioni delle suddette società per l'erogazione dei servizi di teleriscaldamento, per la gestione dell'edilizia popolare, per la gestione dei fondi geotermici e, nel prossimo futuro, per la gestione integrata dei rifiuti.

Apes e, ASA spa tra l'altro operano nell'ambito dei servizi generali anche d'interesse economico, a livello di ambito ottimale individuato dalle autorità sovraordinate (Regione e/o Provincia di Pisa). Per queste pertanto non è necessario valutare eventuali opzioni di aggregazione con altre società operanti nello stesso settore.

Nel 2016 GES spa ha incorporato (fusione per incorporazione) la società Monteverdi Energia, anch'essa operante per la gestione del teleriscaldamento ad energia geotermica. Altri comuni geotermici hanno acquisito quote di partecipazione in Geo Energy Service spa (acquisizione avvenuta nel corso del 2018 ma ufficializzata in camera di Commercio solo ad inizio 2019) per cui si conferma per quest'ultima azienda l'assunzione del ruolo di gestore dei servizi di teleriscaldamento nell'intera area geotermica. Anche in questo caso non si rendono necessarie valutazioni di opzioni di aggregazione in quanto ad oggi GES spa è già il maggior operatore nell'ambito della gestione dei servizi di teleriscaldamento alimentati ad energia geotermica; al contrario si auspica che vengano assegnate a GES spa la gestione dei ulteriori servizi di teleriscaldamento, anche al fine di massimizzare le economie di scala.

Cosvig produce servizi strumentali per il comune di Pomarance, avendo competenza, per leggi regionali e accordi precostituiti, nella gestione delle royalties di competenza del Comune di Pomarance e degli altri comuni interessati dallo sfruttamento geotermico. Nel 2018 la Regione Toscana è entrata nella compagine societaria di COSVIG

Sia per GES spa che per COSVIG srl sono state attivate le procedure per l'iscrizione all'elenco degli organismi in house detenuto da ANAC. Per entrambe le società è stato necessario procedere con l'aggiornamento degli statuti e dei regolamenti per il controllo analogo congiunto, avendo avuto da ANAC sollecitazioni in merito per rendere conformi detti documenti alla disciplina dell'in house providing e per mantenere l'iscrizione nel registro delle in house detenute dalla stessa ANAC.

Per quanto riguarda Reti Ambiente, l'attuale assetto societario dipende dalla natura dei presupposti che hanno portato alla costituzione della società. La stessa nasce infatti per l'esercizio dei servizi del ciclo integrato dei rifiuti. Attualmente Reti ambiente, dopo che i comuni dell'ambito hanno conferito i propri assets (in alcuni casi interi organismi aziendali), deve assumere il ruolo di società holding in house,

affinchè all'organismo così costituito, tramite le proprie aziende, possa essere affidato e gestito il servizio integrato del ciclo dei rifiuti per tutti i comuni dell'ambito.

Con delibera di Consiglio Comunale 8 ottobre 2020 n. 59, il Comune ha approvato il nuovo Statuto di RetiAmbiente S.p.A. e i Patti parasociali tra i soci pubblici della medesima Società per garantirne il controllo analogo congiunto, necessari ai fini dell'iscrizione della stessa Società nell'Elenco delle Società in house providing detenuto da ANAC, onde permettere l'affidamento diretto, con apposito contratto di servizio, della gestione del ciclo integrato dei rifiuti a partire dal gennaio 2021; affidamento formalizzato con deliberazione n. 12 in data 13 novembre 2020 dell'assemblea di ATO Toscana Costa cui è seguita la sottoscrizione del contratto di servizio in data 17 novembre 2020 con la Stessa RetiAmbiente SpA, che dal 1 gennaio 2021 opererà anche per il Comune di Pomarance secondo il modello dell'in house providing.

L'azienda si è dotata di un consiglio di amministrazione con costi per lo stesso consiglio pari a € 0,00, mentre non risultano dipendenti. In tale circostanza, che tra l'altro riguarda un numero importante di enti locali, il rispetto del criterio di cui alla lettera b) del comma 2 dell'art. 20 del D. Lgs 175/16, non può essere elemento per una razionalizzazione dell'azienda.

Si richiama inoltre la possibilità di mantenere le partecipazioni in società che producono servizi economici d'interesse generale a rete di cui all'art. 3-bis del D.L. 138/11 e s.m.i., anche fuori dall'ambito territoriale del comune di Pomarance quando l'affidamento dei servizi in corso alla medesima società sia avvenuto tramite procedure ad evidenza pubblica ovvero che la stessa rispetta i requisiti di cui all'art. 16 del T.U.S.P.. Ricadono in questa fattispecie tutte e 5 le partecipazioni sopra analizzate.

In relazione alla convenienza delle partecipazioni suddette, con riferimento anche alle disposizioni di cui all'art. 5 del D. Lgs 175/16, si evidenzia che in tutti i casi sopra citati, non risulterebbe possibile una gestione diretta da parte del Comune, nè la stessa risulterebbe efficiente, in quanto le compagini societarie suddette operano per diverse amministrazioni comunali sfruttando in tal senso importanti economie di scala. Si sottolinea che APES e Retiambiente spa sono chiamate ad operare a livello di ambito ottimale secondo il modello dell'In house providing, in base a normative nazionali e/o regionali che hanno escluso la possibilità di gestioni locali.

Dette società peraltro mostrano condizioni economiche e patrimoniali solide o già in fase di riassetto in seguito ad interventi di razionalizzazione dei costi già adottati in precedenza, da cui il requisito della sostenibilità organizzativa richiesta dall'art. 20 comma 2 del TUSP (fa eccezione solo Retiambiente spa che risulta inattiva ed in attesa dell'affidamento del servizio a livello di ATO..

## **2)CTT NORD S.R.L.**

Ctt nord s.r.l. nasce dalla liquidazione di CPT spa al fine della costituzione di un organismo aziendale in grado di operare a livello di ambito interprovinciale (CPT spa operava nella sola provincia di Pisa). La società mista pubblico-privata che opera nell'ambito dei servizi di trasporto pubblico locale e pertanto nell'ambito di servizi generali d'interesse economico, ha partecipato alla gara regionale per l'affidamento dei servizi di TPL.. La giustizi amministrativa, dopo ricorsi e contro ricorsi al Tar, alla Corte europea che al Consiglio di Stato (tutti a favore di Regione e Autolinee Toscane), ha sancito la correttezza dell'affidamento della gara regionale per il trasporto su gomma a Autolinee Toscane. In seguito a tale sentenza Mpbbit, consorzio di cui fa parte CTT nord srl, verrà escluso dalla gestione del servizio di TPL regionale. Tuttavia con la pandemia da COVID-19 CTT nord ha continuato la gestione dei servizi di TPL

anche nel 2020 per cui sarà necessario capire cosa succederà nel corso dei prossimi mesi per definire una strategia riguardo alla partecipazione del Comune di Pomarance in CTT nord spa.

Ovvio che l'azienda opera al livello interprovinciale e che non risulterebbe in alcun modo sensata una gestione maggiormente frazionata, per cui si ritengono indubbiamente rispettati anche i requisiti in ordine alla convenienza della partecipazione, nel senso che non risultano al momento possibili forme diverse di gestione del Servizio di Trasposto Pubblico Locale.

CTT nord s.r.l., inoltre, attuando già una propria razionalizzazione, sta dimostrando di essere in grado di perseguire risultati di bilancio positivi, da cui si evince anche la sostenibilità organizzativa richiesta dall'art. 20 comma 2 del TUSP.

Per il momento, ai fini della funzionalità della partecipazione, i requisiti di cui all'art. 4 risultano essere rispettati. Si sottolineano anche i buoni risultati della gestione 2019, mentre ci si attende un ridimensionamento nel 2020 per effetto della Pandemia.

Per tutto questo, visto anche il peso ridotto della partecipazione del Comune di Pomarance in CTT Nord srl, non si prevedono per il momento azioni di razionalizzazione per la partecipata in oggetto.

Si resta in attesa di verificare gli esiti e le conseguenze dell'aggiudicazione definitiva della gara per i servizi di TPL, per la quale il rapporto di strumentalità con CTT nord s.r.l. cesserebbe.

### **3) AUXILIUM VITAE SPA**

Riguardo alla funzionalità della partecipazione, la società è stata costituita ai sensi dell'art. 9-bis del D. Lgs 502/92 e pertanto ad essa non si applicano le restrizioni di cui all'art. 4 del D. Lgs 175/16, così come non si applicano le disposizioni degli articoli 17, 19 e 25. Le attività di riabilitazione in ambito ospedaliero e ambulatoriale sono considerati servizi d'interesse generale (vedi definizione dell'unione europea per i SIG, SIEG e SINEG - se non economici - e come tali esclusi dall'applicabilità dell'art. 20 comma 2 lettera e) - perdita d'esercizio nel quinquennio).

E' interesse del Comune di Pomarance mantenere la partecipazione suddetta ai fini di rafforzare la presenza del presidio ospedaliero di Volterra, che risulta essere l'unico presidio ospedaliero presente in alta Val di Cecina ed a servizio dei cittadini di Pomarance.

L'azienda ha confermato la chiusura anche del 2019 in utile. Ai fini della sussistenza delle condizioni di sostenibilità organizzativa richiesta dall'art. 20 comma 2, del TUSP, occorre poi prendere atto che l'azienda ha già provveduto ad adottare un piano di riorganizzazione negli anni passati, acquisendo condizioni di stabilità finanziaria oramai da ritenersi persistenti.

Non si prevedono azioni di razionalizzazione

### **4) AZIENDA SERVIZI VAL DI CECINA (ASV SPA)**

L'assemblea dei soci ha deliberato nel 2018 la messa in liquidazione della società, mantenendo la partecipazione attuale solo per il tempo strettamente necessario al completamento dei lavori di chiusura della discarica di Buriano. Il comune ha altresì adottato ulteriori atti con i quali si intendono affidare al gestore unico le attività di gestione del Post Mortem della discarica di Buriano. L'azienda ha comunicato

il termine dei lavori di chiusura della discarica già a inizio 2019, mentre l'emissione del decreto regionale di avvio della fase post mortem è avvenuto in data 9 marzo 2020 (Decreto dirigenziale 3636 del 09/03/2020).

## **5) CONSORZIO TURISTICO VOLTERRA VALDICECINA VALDERA:**

Nella relazione allegata alla delibera n. 86 del 18/12/2018, a proposito del Consorzio Turistico si confermavano i valori strategici della partecipazione nel Consorzio Turistico per il Comune di Pomarance, già sottolineati con la revisione straordinaria del settembre 2017.

Si poneva tuttavia l'attenzione sulle disposizioni di cui all'art. 20 comma 2 lettera d) e art. 26 comma 12-quinques del D. Lgs 175/16 circa il volume del fatturato. Nella relazione allegata alla delibera 86/18 si scriveva:

*“Dal bilancio 2017 si evince che il Consorzio è riuscito ad incrementare il fatturato portandolo sopra i 500.000 euro. Il numero di amministratori è rimasto invariato (9), ma occorre comunque sottolineare che consiglieri e amministratore non percepiscono compensi.*

*Come azione di razionalizzazione si prevede comunque di sollecitare il consorzio a mantenere e possibilmente incrementare ulteriormente il fatturato per portarlo stabilmente al di sopra dei 500mila euro (come previsto dal comma 12-quinques dell'art. 26 del D. Lgs 175/16 al fine di evitare azioni di razionalizzazione) ed a ridurre il numero di amministratori in quanto ancora superiore al numero dei dipendenti (art. 20 c. 2 lettera b))”*

Seppur nella razionalizzazione del dicembre 2019 (delibera 94 del 30/12/2019) non si prevedevano razionalizzazioni, si deve prendere atto che nonostante il Consorzio Turistico abbia ulteriormente incrementato il fatturato medio 2016-2017-2018 (stabilmente al di sopra dei 500mila euro) e 2017-2018-2019 (sopra i 600mila euro). La soglia del fatturato medio del milione di euro previsto dall'art. 20 comma 2 lettera d) del D. Lgs 175/16 è da ritenersi attualmente non raggiungibile anche per gli effetti che la pandemia da COVID-19 avrà sui bilanci del consorzio per gli esercizi 2020 e forse 2021.

Inoltre la candidatura di Volterra a Capitale della Cultura per il 2022, richiede molta cautela riguardo all'assunzione di scelte strategiche inerenti il Consorzio turistico, che in questo frangente potrebbe esercitare un ruolo di fondamentale importanza per l'accoglienza turistica e per l'attuazione di iniziative di sviluppo che potrebbero interessare Volterra e l'intero territorio della Val di Cecina.

Resta il fatto che l'art. 20 comma 2 obbliga l'adozione di misure di razionalizzazione qualora, come nel caso del Consorzio il fatturato medio del triennio 2017-2018-2019 non raggiunga il milione di euro.

L'ente pertanto dovrà procedere alla dismissione della propria partecipazione nel consorzio entro la fine dell'esercizio 2021, dando però atto che qualora intervenissero provvedimenti adottati ai sensi dell'art. 4 comma 9 del D. Lgs 175/20, la partecipazione potrà essere mantenuta.

Per cui per il 2021 non si procede a deliberare la cessione delle quote di partecipazione del Consorzio Turistico, rimandando qualsiasi decisione in merito alla razionalizzazione ordinaria da tenersi entro il dicembre 2021.

## **6) FIDITOSCANA SPA**

Cessione già deliberata con atti di C.C. n. 82 del 28/12/2010, n. 89 del 22/12/2011 e n.57 del 29/09/2013

Con delibera consiliare 10/2015 di presa d'atto del piano di razionalizzazione adottato con decreto sindacale 4 del 31/03/2015, l'ente ha confermato la cessione della partecipazione.

La delibera 58 del 27/09/2017 "Razionalizzazione straordinaria delle partecipazioni" ha confermato la volontà di cedere la partecipazione in Fiditoscana spa, nonostante la stessa risulti essere compresa nell'elenco di cui all'allegato A al D. Lgs 175/16, per cui ad essa non sono applicabili le disposizioni di cui all'art. 4.

Le stesse delibere di ricognizione ordinaria delle partecipazioni adottate a fine 2018 e 2019 hanno confermato che Fidi Toscana spa non risulta mantenere nessun rapporto di strumentalità con il Comune di Pomarance e pertanto si riteneva opportuno procedere alla cessione delle partecipazioni azionarie. Cessione definitivamente avvenuta lo scorso settembre 2020.

## **7) GAL ETRURIA**

Anche se non determinante ai fini del mantenimento o meno della partecipazione in quanto tipologia espressamente prevista dall'art. 4 comma 6 del D. Lgs 175/16, si evidenzia che GAL Etruria ha un numero di amministratori maggiore dei dipendenti e non ha un fatturato che superi nel triennio precedente i 500.000 euro.

il Comune di Pomarance ha già esercitato il diritto di recesso e sono già scaduti i termini statutari di preavviso.

Gal Etruria ha già ricevuto nel novembre 2018 una comunicazione di messa in mora per la liquidazione della quota del Comune di Pomarance.

Nel corso del 2019, alla data di redazione della presente relazione, non sono stati inviati ulteriori comunicazioni a GAL Etruria, sia per le difficoltà insorte con la pandemia da COVID-19, sia per altri eventi accaduti agli organi della società che ne hanno compromesso la funzionalità. Dovranno però essere a breve inviati ulteriori solleciti per ottenere la liquidazione della quota di partecipazione salvo procedere con ingiunzione di pagamento qualora l'azienda non provveda. Si auspica che la liquidazione avvenga entro il prossimo giugno 2021.

**8) CPT spa e PROMOZIONE E SVILUPPO VAL DI CECINA sono già in liquidazione.**

# COMUNE DI POMARANACE

Provincia di Pisa

## Organo di revisione

OGGETTO: Parere in merito alla proposta "Revisione annuale delle partecipazioni ai sensi del D.Lgs 175/2016".

La sottoscritta Dott.ssa Gennj Ciletti, revisore unico del Comune di Pomarance (PI) per il triennio dal 1.08.2018 al 31.07.2021 a seguito nomina disposta con deliberazione consiliare n. 55 del 31.07.2018, esecutiva a norma di legge;

Considerato che in data 22.12.2020 è pervenuta dal Comune di Pomarance la documentazione relativa alla proposta di deliberazione del Consiglio comunale relativa alla revisione annuale delle partecipazioni ai sensi dell'art. 20 del D.Lgs. 175/2016, nonché l'allegata relazione di ricognizione;

Tenuto conto che con la deliberazione del Consiglio comunale n. 58 del 27.09.2017, il Comune ha proceduto alla revisione straordinaria sulle partecipazioni ai sensi dell'art. 24 del D.Lgs. 175/2016, previo parere del precedente Revisore dei conti espresso in data 25.9.2017, individuando il perimetro di partecipazioni societarie che era possibile mantenere e quelle per le quali si rendevano necessarie le azioni di razionalizzazione;

Visti gli articoli 20 e 26 , comma 11, del richiamato D.Lgs. 175/2016, prevedono che gli enti locali procedano successivamente ad una revisione ordinaria annuale delle partecipazioni al fine di verificare il permanere dei requisiti di legge per detenere le partecipazioni medesime;

Tenuto conto che con la deliberazione del Consiglio comunale n. 58 del 18.12.2018, il Comune ha proceduto alla revisione ordinaria delle partecipazioni detenute al 31.12.2017.

Tenuto conto che con la deliberazione del Consiglio comunale n. 94 del 30.12.2019, il Comune ha proceduto alla revisione ordinaria delle partecipazioni detenute al 31.12.2018.

Tenuto conto che dall'esame della relazione tecnica dell'ufficio finanziario del Comune, allegata alla proposta di deliberazione in oggetto di cui è parte integrante e sostanziale:

- risultano riconfermate le condizioni per il mantenimento delle seguenti partecipazioni (già individuate con la delibera n. 58 del 27.9.2017 relativa al revisione straordinaria e confermate con le delibere n. 86 del 18.12.2018 e n. 94 del 30.12.2019, sopra citate): ASA Spa, APES Scpa, Cosvig Scarl, Ges Spa, Rete ambiente Spa, Auxilium Vitae Spa e CTT Nord Srl;

- risultano poste in essere le seguenti azioni conseguenti all'adozione della delibera n.58 del 27.9.2017 ed hai risultati conseguenti all'adozione delle delibere n.86 del 18.12.2018 e n. 94 del 30.12.2019 sopra richiamate:

- è stata perfezionata l'alienazione della partecipazione in Fidi Toscana S.p.a., avvenuta lo scorso 9 settembre tramite cessione delle quote a Regione Toscana;
- è dato atto che è già stato esercitato il diritto di recesso relativamente alla partecipazione in G.A.L. Etruria Scarl per la quale, in attesa della liquidazione della quota, l'ente ha già provveduto alla messa in mora della società e prevede la chiusura del recesso entro il mese di giugno 2021;
- con riferimento al Consorzio Turistico Volterra Valdicecina Valdera Scarl, dato il permanere del vincolo di cui all'art. 20, comma 2, lettera d), D.Lgs. 175/2016, si rendono necessarie misu-





re di razionalizzazione, pertanto è dato atto che la partecipazione sarà dismessa entro la fine del 2021, salvo che nel frattempo non intervengano provvedimenti di deroga ai sensi dell'art. 4 comma 9 del D.Lgs. 175/2016;

- risultano già in liquidazione Compagnia Pisana Trasporti Spa, Promozione e Sviluppo Val di Cecina S.r.l. e Azienda Servizi Val di Cecina (ASV S.p.A).

Preso atto dei pareri favorevoli di regolarità tecnica e contabile espressi dal Dott. Rodolfo Noccetti, Direttore del Settore Finanze, Bilancio e SVE,

**E S P R I M E**

parere favorevole, per quanto di competenza, alla proposta di deliberazione in oggetto con l'invito alle successive comunicazioni formali previste dalla legge.

Pomarance (PI), lì 28 dicembre 2020

**IL REVISORE UNICO**  
(Dott.ssa Genny Ciletti)

